

**BIULETYN INFORMACYJNY NR 57/2014**  
za okres od 27.02.2014 r. godz. 8.00 do 28.02.2014 r. do godz. 8.00

piątek, 28.02.2014 r.

| <b>Najważniejsze zdarzenia z minionej doby</b>                                    |                                                                                                                 |
|-----------------------------------------------------------------------------------|-----------------------------------------------------------------------------------------------------------------|
|  | 1. <b>Zakrzew Kolonia</b> (pow. radomski) – śmiertelne zacczadzenie na skutek niesprawnej instalacji grzewczej. |
|                                                                                   | 2. <b>Odwołanie pogotowia p/powodziowego przez Starostę Sokołowskiego.</b>                                      |
|                                                                                   | 3. <b>Odwołanie pogotowia p/powodziowego przez Wójta Gminy Korczew.</b>                                         |
|                                                                                   | 4. <b>Odwołanie pogotowia p/powodziowego przez Wójta Gminy Mokobody.</b>                                        |

**ZESTAWIENIE DANYCH STATYSTYCZNYCH**  
za okres: 27.02.2014 – 28.02.2014 r.

|                                                                                     |                                                                    |                               |                         |
|-------------------------------------------------------------------------------------|--------------------------------------------------------------------|-------------------------------|-------------------------|
|   | <b>KOMENDA STOŁECZNA POLICJI</b>                                   | <b>W analizowanym okresie</b> | <b>Od początku roku</b> |
|                                                                                     | 1) Odnotowano wypadków                                             | 5                             | 279                     |
|                                                                                     | 2) Ofiary śmiertelne w wypadkach drogowych/ kolejowych/ lotniczych | 0/0/0                         | 18/4/0                  |
|                                                                                     | 3) Osoby ranne w wypadkach drogowych/kolejowych/lotniczych         | 6/0/0                         | 312/0/0                 |
|                                                                                     | 4) Utonięcia/wychłodzenia                                          | 0/0                           | 3/7                     |
|  | <b>KOMENDA WOJEWÓDZKA POLICJI</b>                                  | <b>W analizowanym okresie</b> | <b>Od początku roku</b> |
|                                                                                     | 1) Odnotowano wypadków                                             | 2                             | 241                     |
|                                                                                     | 2) Ofiary śmiertelne w wypadkach drogowych/ kolejowych/ lotniczych | 1/0/0                         | 25/1/0                  |
|                                                                                     | 3) Osoby ranne w wypadkach drogowych/kolejowych/lotniczych         | 1/0/0                         | 303/0/0                 |
|                                                                                     | 4) Utonięcia /wychłodzenia                                         | 0/0                           | 2/6                     |
|  | <b>KOMENDA WOJEWÓDZKA PAŃSTWOWEJ STRAŻY POŻARNEJ</b>               | <b>W analizowanym okresie</b> | <b>Od początku roku</b> |
|                                                                                     | 1) Liczba pożarów                                                  | 75                            | 2005                    |
|                                                                                     | 2) Ofiary śmiertelne w pożarach/ w wyniku zacczadzenia             | 1/1                           | 18/3                    |
|                                                                                     | 3) Osoby ranne w pożarach/podtrute CO                              | /0                            | 73/6                    |
|                                                                                     | 4) Interwencje związane z usuwaniem skutków nawałnic               | -----                         | -----                   |

| Od 01.10.2013 r. |             | UTONIĘCIA |
|------------------|-------------|-----------|
| WYCHŁODZENIA     | ZATRUCIE CO |           |
| 13               | 14          | 5         |

## WYKAZ ZGROMADZEŃ PUBLICZNYCH

| Lp | Data       | Organizator                              | Miejsce                                                                                                                                                                                                                              | Czas trwania  |
|----|------------|------------------------------------------|--------------------------------------------------------------------------------------------------------------------------------------------------------------------------------------------------------------------------------------|---------------|
| 1. | 2014-02-28 | Ruch Społeczny Głuchych i ich Przyjaciół | zbiórka przed PKiN na pl. Defilad, przemarsz: Marszałkowska, Nowogrodzka, Al. Jerozolimskie, Marszałkowska, <b>pl. Bankowy</b> , al. Solidarności' most Śląsko - Dąbrowski, Sierakowskiego, Okrzei, Żąbkowska, Brzeska i Białostocka | 08.30 – 18.00 |
| 2. | 2014-02-28 | Osoba prywatna                           | Ambasada Ukrainy, al. Szucha 7                                                                                                                                                                                                       | 13.00 - 18.00 |
| 3. | 2014-02-28 | Stowarzyszenie Zielone Mazowsze          | pl. Zamkowy, miejsce startu "Masy Krytycznej"                                                                                                                                                                                        | 18.00 – 18.30 |
| 3. | 2014-02-28 | Grupa inicjatywna obywateli Ukrainy      | Ambasadą Ukrainy, al. Szucha 7                                                                                                                                                                                                       | 18.00 - 21.00 |
| 4. | 2014-02-28 | Grupa inicjatywna obywateli Ukrainy      | przed MSZ, al. Szucha 23                                                                                                                                                                                                             | 14.00 - 20.00 |

## WYKAZ IMPREZ

| Lp | Data | Organizator | Miejsce | Czas trwania |
|----|------|-------------|---------|--------------|
| 1. |      |             | BRAK    |              |

## ZAGROŻENIA ŚRODOWISKA

**Wyniki pomiarów zanieczyszczeń powietrza za minioną dobę na automatycznych stacjach WIOŚ Warszawa:**

| DATA                   | 27-02-2014 |        | <     | >     | Kalendarz | Prezentuj dane |       |       |        |       |         |       |
|------------------------|------------|--------|-------|-------|-----------|----------------|-------|-------|--------|-------|---------|-------|
| Stacja                 | PM10       |        | NO2   |       | CO        |                | O3    |       | SO2-S1 |       | SO2-S24 |       |
|                        | µg/m3      | % LV   | µg/m3 | % LV  | µg/m3     | % LV           | µg/m3 | % LV  | µg/m3  | % LV  | µg/m3   | % LV  |
| Belsk-IGPAN            | 67.6       | 133.89 | 63.1  | 31.47 | 670       | 6.7            | 44.3  | 36.77 | 51.7   | 14.75 | 14.3    | 11.4  |
| Granica-KPN            |            |        | 25.5  | 12.72 |           |                | 38.6  | 32.04 | 15.2   | 4.34  | 6.9     | 5.5   |
| Legionowo-Zegrzyńska   |            |        | 25.6  | 12.77 |           |                | 48.4  | 40.17 | 40     | 11.41 | 9.8     | 7.81  |
| Piastów-Pułaskiego     |            |        | 64.7  | 32.27 |           |                | 35    | 29.05 | 25.6   | 7.3   | 13.3    | 10.6  |
| Płock-Gimnazjum        |            |        | 49    | 24.44 | 582       | 5.82           | 32.1  | 26.64 | 29.7   | 8.47  | 12.5    | 9.96  |
| Płock-Reja             | 76.3       | 151.12 | 45.1  | 22.49 | 704       | 7.04           |       |       | 20.6   | 5.88  | 10.5    | 8.37  |
| Radom-Tochtermana      | 94.5       | 187.17 | 67.9  | 33.87 | 1282      | 12.82          | 28.1  | 23.32 | 35.9   | 10.24 | 14.3    | 11.4  |
| Siedlce-Konarskiego    | 59.6       | 118.04 | 38    | 18.95 | 731       | 7.31           | 38.5  | 31.95 | 45.2   | 12.9  | 11.9    | 9.48  |
| Warszawa-Komunikacyjna | 55.2       | 109.33 | 58.9  | 29.38 | 754       | 7.54           |       |       |        |       |         |       |
| Warszawa-Marszałkowska | 100.7      | 199.45 | 101.4 | 50.58 | 1494      | 14.94          |       |       |        |       |         |       |
| Warszawa-Podleśna      |            |        |       |       |           |                | 25.8  | 21.41 |        |       |         |       |
| Warszawa-Targówek      | 42.3       | 83.78  | 42.7  | 21.3  | 1158      | 11.58          | 38.2  | 31.7  | 26.1   | 7.45  | 8.8     | 7.01  |
| Warszawa-Ursynów       | 64.7       | 128.14 | 40    | 19.95 |           |                | 41    | 34.03 | 29.7   | 8.47  | 11.3    | 9     |
| Żyrardów-Roosevelta    | 83.6       | 165.58 | 53.8  | 26.83 |           |                |       |       | 49.6   | 14.15 | 13.6    | 10.84 |

### Legenda do Skali Jakości Powietrza:

|  |                                                                                                                                                                                                                                                                                                                                                                                                                                                            |
|--|------------------------------------------------------------------------------------------------------------------------------------------------------------------------------------------------------------------------------------------------------------------------------------------------------------------------------------------------------------------------------------------------------------------------------------------------------------|
|  | Można przebywać na powietrzu w dowolnie długim okresie czasu,                                                                                                                                                                                                                                                                                                                                                                                              |
|  | Należy ograniczyć czas przebywania na powietrzu, zwłaszcza przez kobiety w ciąży, dzieci i osoby starsze oraz przez osoby z astmą, chorobami alergicznymi skóry, oczu i chorobami krążenia.                                                                                                                                                                                                                                                                |
|  | Nie należy przebywać na otwartym powietrzu zbyt długo. Zaleca się unikanie lub ograniczenie do minimum czasu przebywania na powietrzu, zwłaszcza przez kobiety w ciąży, dzieci i osoby starsze oraz przez osoby z astmą, chorobami alergicznymi skóry, oczu i chorobami krążenia. Należy unikać dużych wysiłków fizycznych na otwartym powietrzu i zaniechać palenia papierosów. W przypadku pogorszenia stanu zdrowia należy skontaktować się z lekarzem. |

# INFORMACJE HYDROLOGICZNO - METEOROLOGICZNE

## Stan wody na głównych rzekach Polski

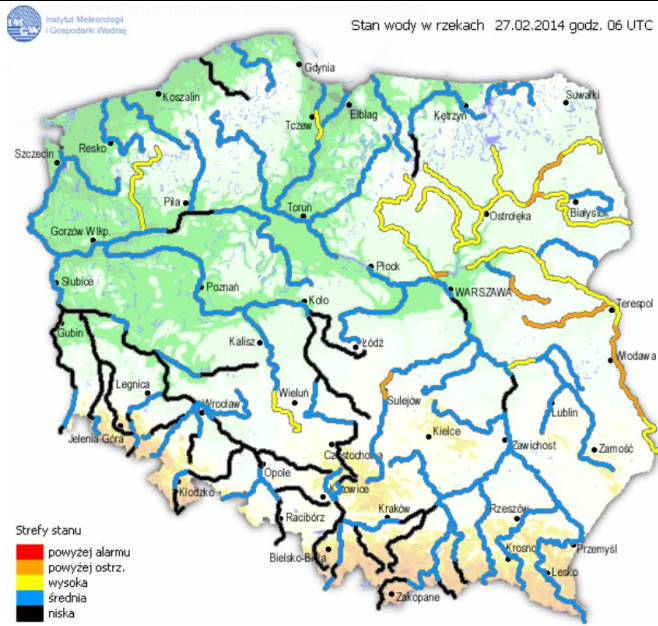

## Prognoza pogody dla Polski na dzień 27.02.2014 r.



## Dobowa suma opadów

## Ostrzeżenia hydrologiczne

BRAK

### Rozkład dobowej sumy opadów [mm]

(od godz. 06 UTC w dniu 26.02 do godz. 06 UTC w dniu 27.02.2014)

teza

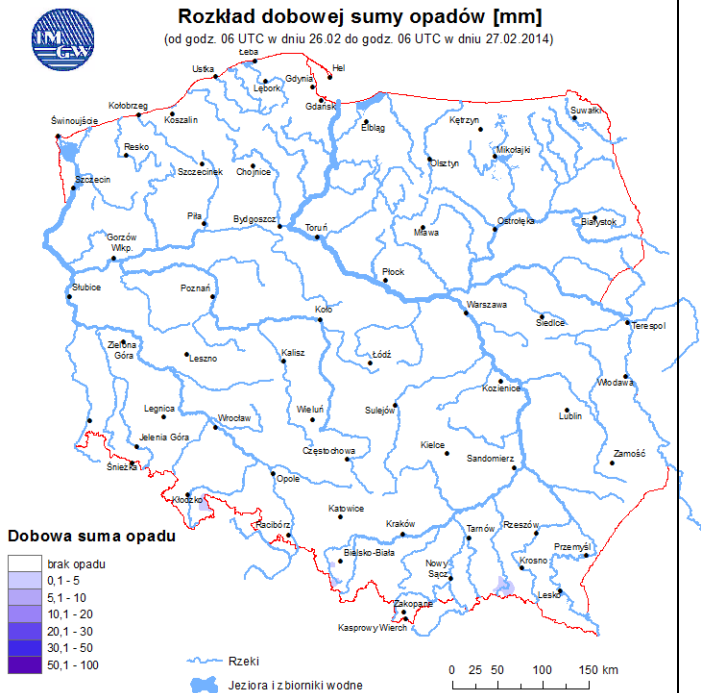

## Tabela pogotowia/alarmu przeciwpowodziowego na terenie woj. mazowieckiego

| Nazwa organu ogłaszającego i odwołującego | Obszar obowiązywania                                                | Pogotowie/alarm przeciwpowodziowy | Data i godzina WPROWADZENIA     | Data i godzina ODWOŁANIA        |
|-------------------------------------------|---------------------------------------------------------------------|-----------------------------------|---------------------------------|---------------------------------|
| Starosta Sokołowski                       | Miasto i Gmina Kosów Lacki, gminy Jabłonna Lacka, Sterdyń, Ceranów. | POGOTOWIE                         | 17.02.2014 r.<br>od godz. 16.00 | 27.02.2014 r.<br>od godz. 8.00  |
| Wójt Gminy Mokobody /pow. siedlecki/      | Gmina Mokobody                                                      | POGOTOWIE                         | 18.02.2014 r.<br>od godz. 08.00 | 27.02.2014 r.<br>od godz. 12.00 |
| Wójt Gminy Korczew /pow. siedlecki/       | Gmina Korczew                                                       | POGOTOWIE                         | 19.02.2014 r.<br>od godz. 14.00 | 27.02.2014 r.<br>od godz. 12.00 |
| Starosta Wołomiński                       | Gminy: Dąbrówka i Radzymin                                          | POGOTOWIE                         | 20.02.2014 r.<br>od godz. 12.00 |                                 |

### ZJAWISKA LODOWE:

Od dnia 27.02.2014 r. zjawiska lodowe na rzekach Wiśle, Bugu i Narwi nie występują.

### PRZEKROCZENIA STANÓW OSTRZEGAWCZYCH:

#### ▼ ZALIWIE-PIEGAWKI (152220010) - Wykresy i dane

|                    |                                                    |                                               |                     |
|--------------------|----------------------------------------------------|-----------------------------------------------|---------------------|
| Stan: _____        |                                                    | <a href="#">Zobacz na mapie »</a>             |                     |
| Stacja:            | ZALIWIE-PIEGAWKI (152220010)                       | <a href="#">Zobacz na mapie dynamicznej »</a> |                     |
| Rzeka:             | Liwiec (2668) (77,00 km, 1029,00 km <sup>2</sup> ) |                                               |                     |
| Województwo:       | mazowieckie                                        |                                               |                     |
| Stan aktualny      | <b>222 cm</b> (2014-02-28 04:30 UTC, B00002A)      |                                               |                     |
| Stan poprzedni     | 222 cm (2014-02-28 04:20 UTC)                      |                                               |                     |
| Stan alarmowy:     | 270 cm                                             | Absolutne maksimum:                           | 378 cm (1979-03-26) |
| Stan ostrzegawczy: | 220 cm                                             | Absolutne minimum:                            | 72 cm (1973-09-01)  |
| Trend:             | → ← bez zmian                                      |                                               |                     |

Stan pobrano o 2014-02-28 04:58 UTC

Przedział czasu: \_\_\_\_\_

dzień
  trzy dni
  tydzień
  dwa tygodnie
  trzy tygodnie
  sześć tygodni

#### Wykres stanu

Pokaż progę  Pokaż - Obserwator

Brak - Telemetria II, Brak prognozy synoptycznej, Brak prognozy z modelu hydrodynamicznego, Brak danych o wizytach kontrolnych i kalibracjach, Brak danych stanu wody zanotowanego podczas kontroli.

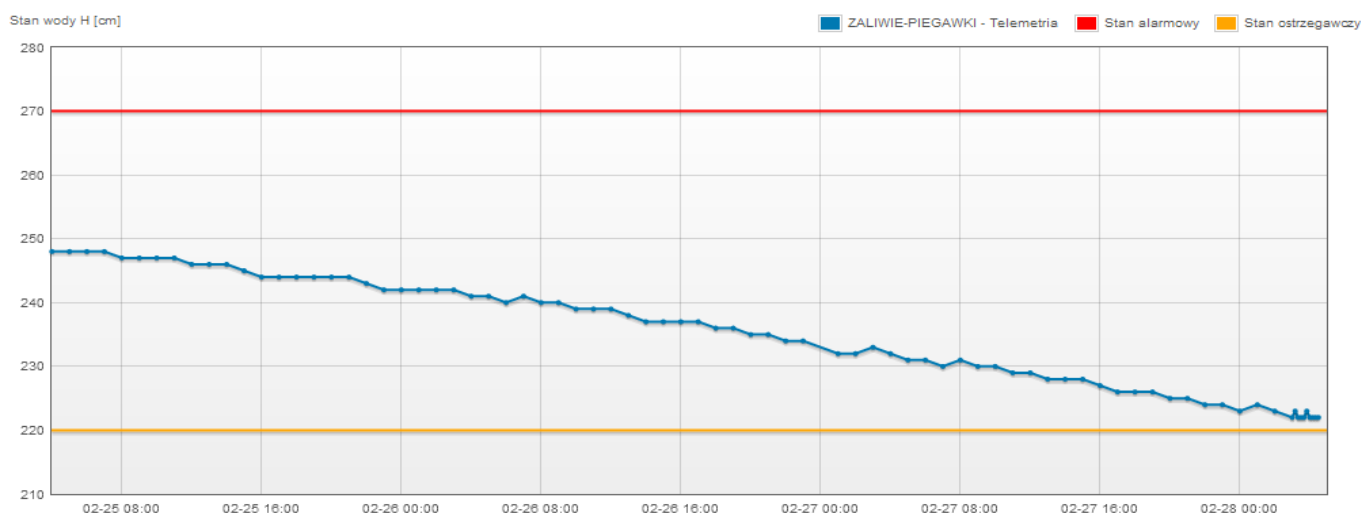

Dane stanów pochodzą maksymalnie sprzed 73 godzin.

Czas

# METEOROGRAMY

dla głównych miast województwa mazowieckiego:

## Warszawa

## Radom

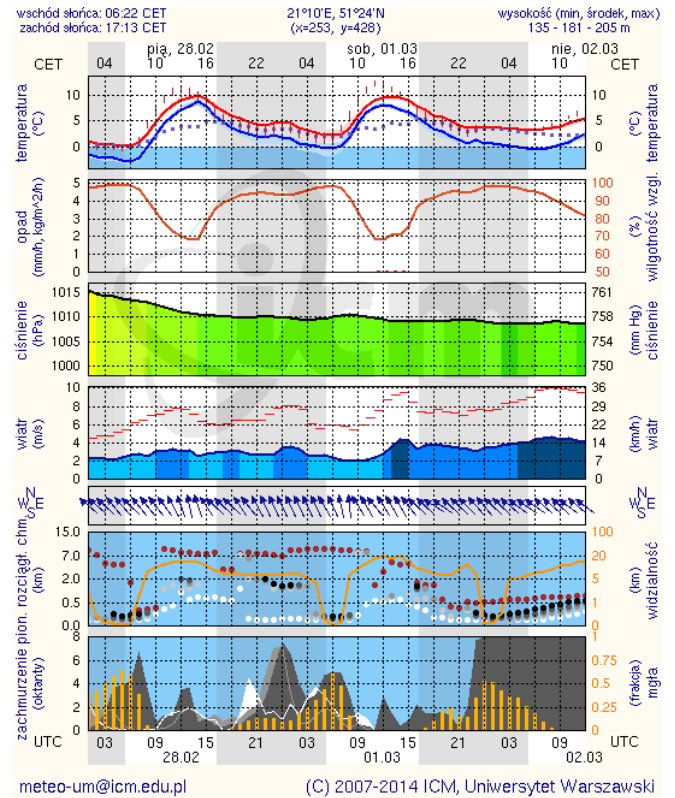
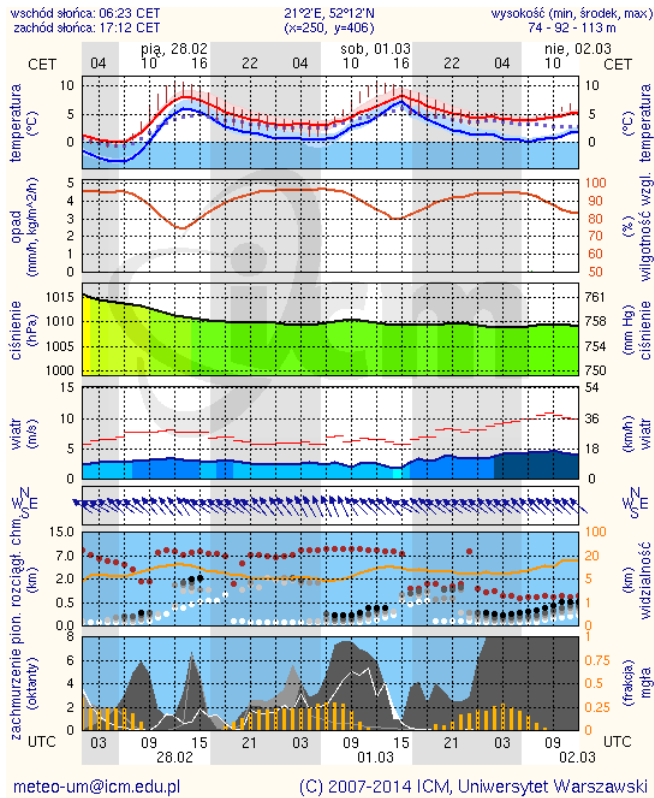

## Płock

## Ciechanów

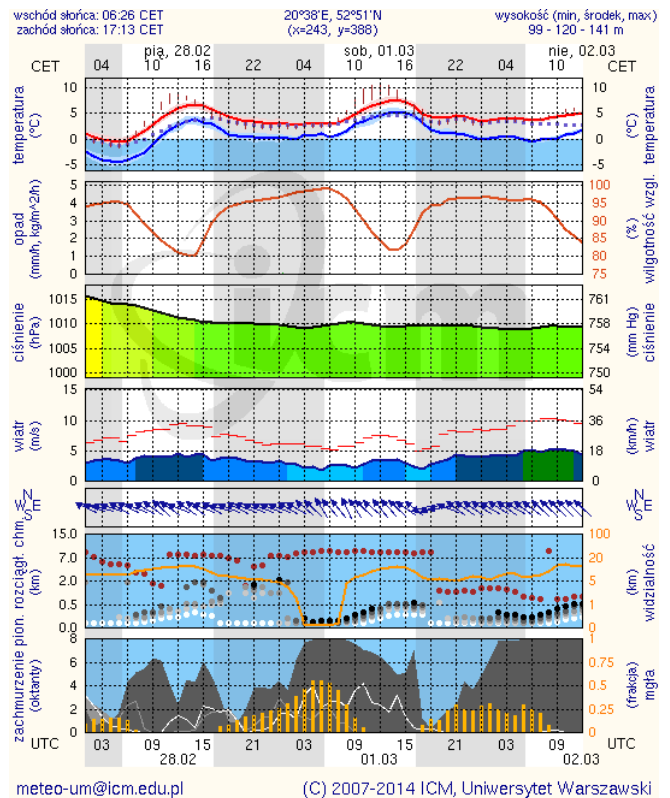
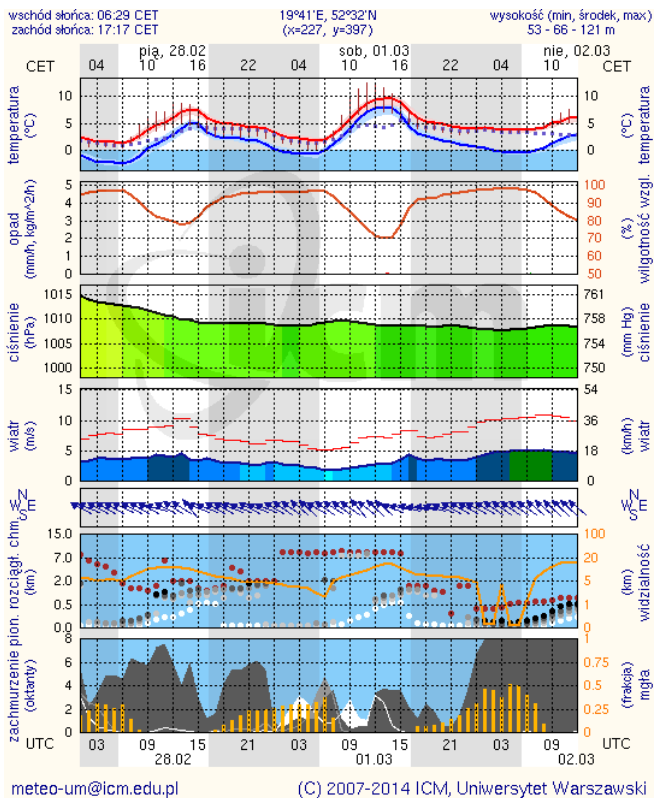

## Ostrołęka

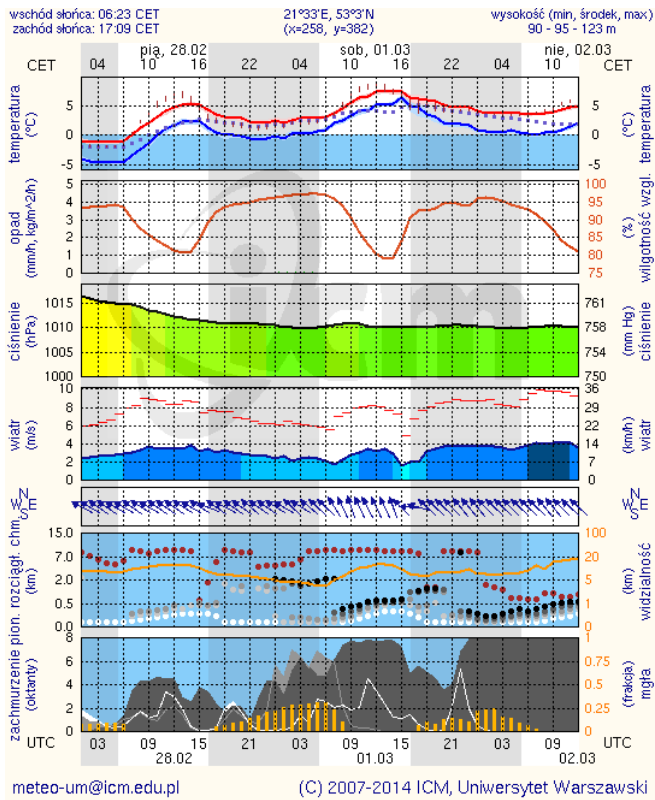

## Siedlce

