



BIULETYN INFORMACYJNY NR 15/2014
za okres od 15.01.2014 r. godz. 8.00 do 16.01.2014 r. do godz. 8.00

czwartek, 16.01.2014 r.

| | Najważniejsze zdarzenia z minionej doby | |
|--|-------------------------------------------------------------------------------------------------------------------------------------------------|--|
| | 1. Województwo mazowieckie - Ostrzeżenie Meteo (oblodzenie dróg). | |
| | 2. Legionowo, ul. Poznańska 6 – wyciek tlenu węgla z instalacji grzewczej domu wielorodzinnego (1 osoba hospitalizowana, 9 ewakuowanych) | |
| | 3. Moczydłów (pow. piaseczyński, droga wojewódzka nr 724 – czasowe zablokowanie trasy przez kilkanaście pojazdów | |
| | 4. Słomczyn (pow. piaseczyński), ul. Wiślana – pożar starego drewnianego młyna | |

ZESTAWIENIE DANYCH STATYSTYCZNYCH
za okres: 15.01.2014 – 16.01.2014 r.

| | | | | |
|--|--------------------------------------------------------------------|--|-------------------------------|-------------------------|
| | KOMENDA STOŁECZNA POLICJI | | W analizowanym okresie | Od początku roku |
| | 1) Odnotowano wypadków | | 4 | 83 |
| | 2) Ofiary śmiertelne w wypadkach drogowych/ kolejowych/ lotniczych | | 1/0/0 | 7/1/0 |
| | 3) Osoby ranne w wypadkach drogowych/kolejowych/lotniczych | | 3/0/0 | 103/0/0 |
| | 4) Utonięcia/wychłodzenia | | 0/0 | 3/4 |
| | KOMENDA WOJEWÓDZKA POLICJI | | W analizowanym okresie | Od początku roku |
| | 1) Odnotowano wypadków | | 7 | 81 |
| | 2) Ofiary śmiertelne w wypadkach drogowych/ kolejowych/ lotniczych | | 0/0/0 | 7/1/0 |
| | 3) Osoby ranne w wypadkach drogowych/kolejowych/lotniczych | | 9/0/0 | 99/0/0 |
| | 4) Utonięcia /wychłodzenia | | 0/0 | 0/0 |
| | KOMENDA WOJEWÓDZKA PAŃSTWOWEJ STRAŻY POŻARNEJ | | W analizowanym okresie | Od początku roku |
| | 1) Liczba pożarów | | 23 | 458 |
| | 2) Ofiary śmiertelne w pożarach/ w wyniku zezadzenia | | 1/0 | 6/0 |
| | 3) Osoby ranne w pożarach/podtrute CO | | 2/0 | 20/0 |
| | 4) Interwencje związane z usuwaniem skutków nawałnic | | ----- | ----- |

| Od 01.10.2013 r. | | UTONIĘCIA |
|------------------|-------------|-----------|
| WYCHŁODZENIA | ZATRUCIE CO | |
| 4 | 10 | 3 |

WYKAZ ZGROMADZEŃ PUBLICZNYCH

| Lp. | Data | Organizator | Miejsce | Czas trwania |
|-----|------|-------------|---------|--------------|
| | | | BRAK | |

WYKAZ IMPREZ

| Lp. | Data | Organizator | Miejsce | Czas trwania |
|-----|------|-------------|---------|--------------|
| | | | BRAK | |

ZAGROŻENIA ŚRODOWISKA

Wyniki pomiarów zanieczyszczeń powietrza za minioną dobę na automatycznych stacjach WIOŚ Warszawa:

| DATA | | 15-01-2014 | | <input style="width: 20px; height: 20px;" type="button" value=" < "/> <input style="width: 20px; height: 20px;" type="button" value=" > "/> | | <input style="width: 80px; height: 20px;" type="button" value="Kalendarz"/> | | <input style="width: 100px; height: 20px;" type="button" value="Prezentuj dane"/> | | | | |
|---------------------------|-------|------------|-------|---------------------------------------------------------------------------------------------------------------------------------------------------|-------|-----------------------------------------------------------------------------|-------|-----------------------------------------------------------------------------------|--------|-------|---------|-------|
| Stacja | PM10 | | NO2 | | CO | | O3 | | SO2-S1 | | SO2-S24 | |
| | µg/m3 | % LV | µg/m3 | % LV | µg/m3 | % LV | µg/m3 | % LV | µg/m3 | % LV | µg/m3 | % LV |
| Belsk-IGPAN | 40.7 | 80.61 | 20.5 | 10.22 | 602 | 6.02 | 21.1 | 17.51 | 7.1 | 2.03 | 5 | 3.98 |
| Granica-KPN | | | 24.9 | 12.42 | | | 24.9 | 20.67 | 7.7 | 2.2 | 5.7 | 4.54 |
| Warszawa-Krucza | | | | | | | | | | | | |
| Legionowo-Zegrzyńska | | | 23.9 | 11.92 | | | 23.7 | 19.67 | 20.3 | 5.79 | 14 | 11.16 |
| Piastów-Pułaskiego | | | 29.2 | 14.56 | | | 17.2 | 14.28 | 12.7 | 3.62 | 10.6 | 8.45 |
| Płock-Gimnazjum | | | 24.3 | 12.12 | 460 | 4.6 | 25.7 | 21.33 | 79.5 | 22.68 | 19.2 | 15.3 |
| Płock-Reja | 41.6 | 82.39 | 26.2 | 13.07 | 734 | 7.34 | | | 53.5 | 15.26 | 12.4 | 9.88 |
| Radom-Tochtermana | 54.9 | 108.73 | 42.8 | 21.35 | 928 | 9.28 | 21.8 | 18.09 | 12.5 | 3.57 | 7.9 | 6.3 |
| Siedlce-Konarskiego | 44.6 | 88.33 | 33.8 | 16.86 | 659 | 6.59 | 27.5 | 22.82 | 8.8 | 2.51 | 4.8 | 3.83 |
| Warszawa-Bernardyńska | | | 54.4 | 27.13 | | | | | 26.6 | 7.59 | 9.9 | 7.89 |
| Warszawa-Komunikacyjna | 40.8 | 80.81 | 108.7 | 54.22 | 1574 | 15.74 | | | | | | |
| Warszawa-Marszałkowska | 51.6 | 102.2 | 78.2 | 39 | 1400 | 14 | | | | | | |
| Warszawa-Porajów | | | 24.6 | 12.27 | | | | | | | | |
| Warszawa-Podleśna | | | | | | | | | | | | |
| Warszawa-Puszczy Solskiej | | | | | | | | | | | | |
| Warszawa-Targówek | 22.5 | 44.56 | 42 | 20.95 | 581 | 5.81 | 13.7 | 11.37 | 6.3 | 1.8 | 3.8 | 3.03 |
| Warszawa-Ursynów | 38.1 | 75.46 | 55.3 | 27.58 | | | 13.8 | 11.45 | 46.2 | 13.18 | 16.6 | 13.23 |
| Żyrardów-Roosevelta | 59 | 116.85 | 19.6 | 9.78 | | | | | 7.2 | 2.05 | 5.3 | 4.22 |

Legenda do Skali Jakości Powietrza:

| | |
|--|------------------------------------------------------------------------------------------------------------------------------------------------------------------------------------------------------------------------------------------------------------------------------------------------------------------------------------------------------------------------------------------------------------------------------------------------------------|
| | Można przebywać na powietrzu w dowolnie długim okresie czasu, |
| | Należy ograniczyć czas przebywania na powietrzu, zwłaszcza przez kobiety w ciąży, dzieci i osoby starsze oraz przez osoby z astmą, chorobami alergicznymi skóry, oczu i chorobami krążenia. |
| | Nie należy przebywać na otwartym powietrzu zbyt długo. Zaleca się unikanie lub ograniczenie do minimum czasu przebywania na powietrzu, zwłaszcza przez kobiety w ciąży, dzieci i osoby starsze oraz przez osoby z astmą, chorobami alergicznymi skóry, oczu i chorobami krążenia. Należy unikać dużych wysiłków fizycznych na otwartym powietrzu i zaniechać palenia papierosów. W przypadku pogorszenia stanu zdrowia należy skontaktować się z lekarzem. |

INFORMACJE HYDROLOGICZNO - METEOROLOGICZNE

Stan wody na głównych rzekach Polski

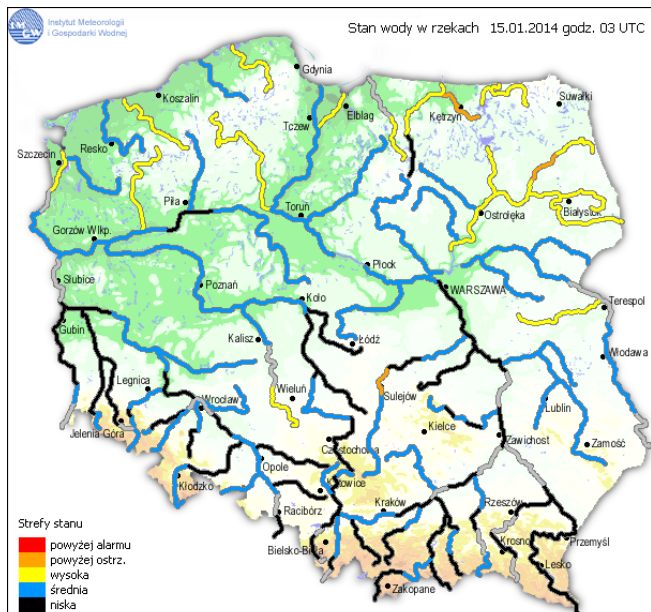

Prognoza pogody dla Polski na dzień 16.01.2014 r.



Ostrzeżenia IMGW

Dobowa suma opadów

| | |
|------------------------------------------------|-----------------------------------------------------------------------------------------------------------------------------------------------------------------------------------------------------------------------------------------------------------|
| Zjawisko/stopień zagrożenia | Oblodzenie – Stopień 1 |
| Obszar | województwo mazowieckie (subregiony wschodni i południowy) |
| Ważność | od godz. 16:00 dnia 15.01.2014 do godz. 06:00 dnia 16.01.2014 |
| Przebieg | Po występujących w dzień opadach deszczu i deszczu ze śniegiem, nastąpi spadek temperatury powietrza poniżej 0°C powodując zamarzanie mokrych nawierzchni dróg i chodników. Temperatura minimalna wyniesie od -3°C do -1°C, przy gruncie od -4°C do -2°C. |
| Prawdopodobieństwo wystąpienia zjawiska | 80% |
| Uwagi: | Brak |

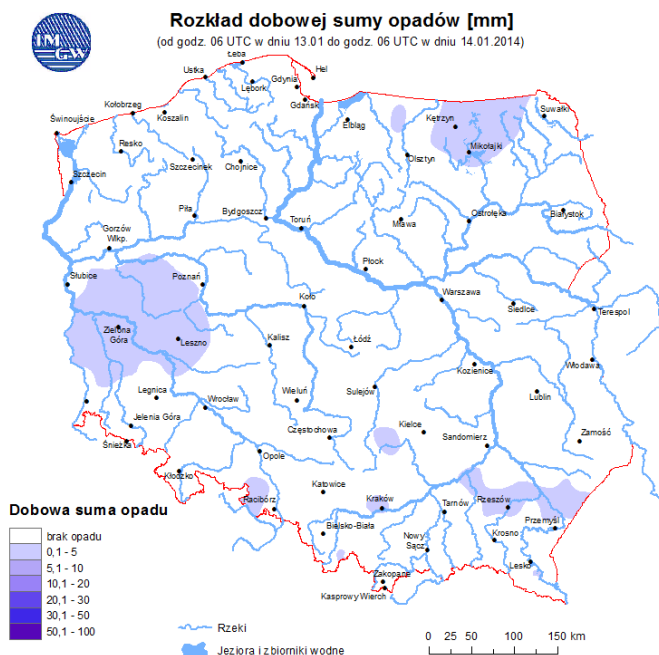

METEOROGRAMY

dla głównych miast województwa mazowieckiego:

Warszawa

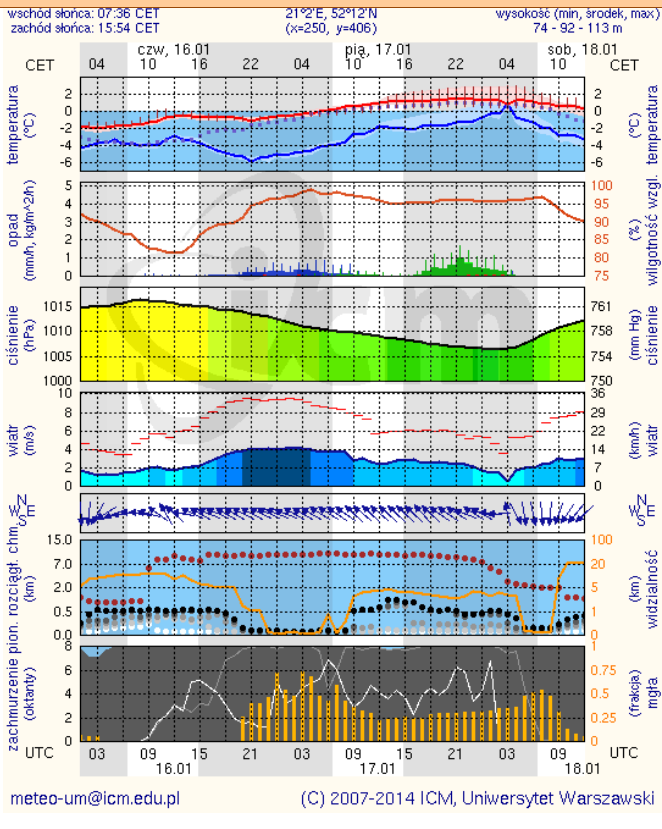

Radom

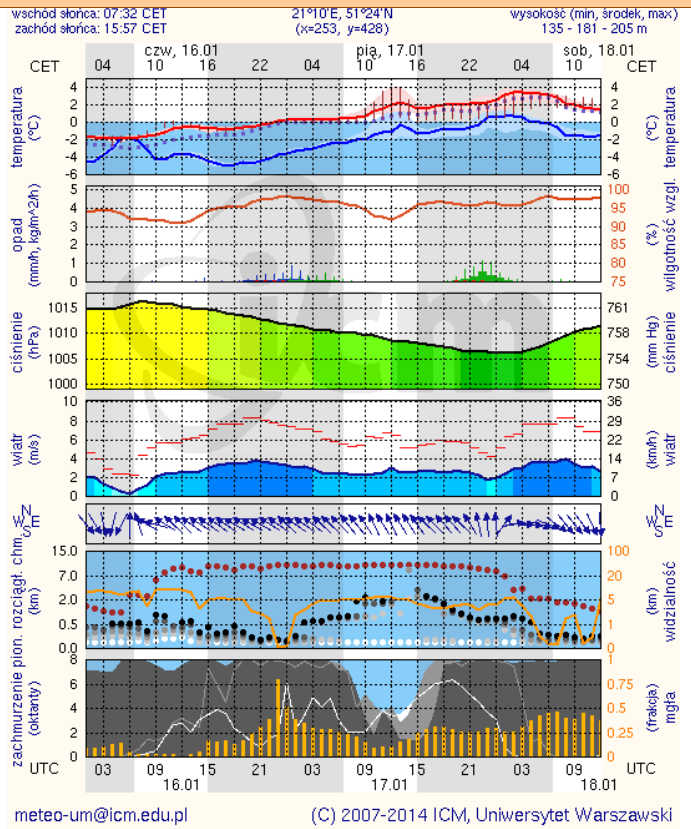

Płock

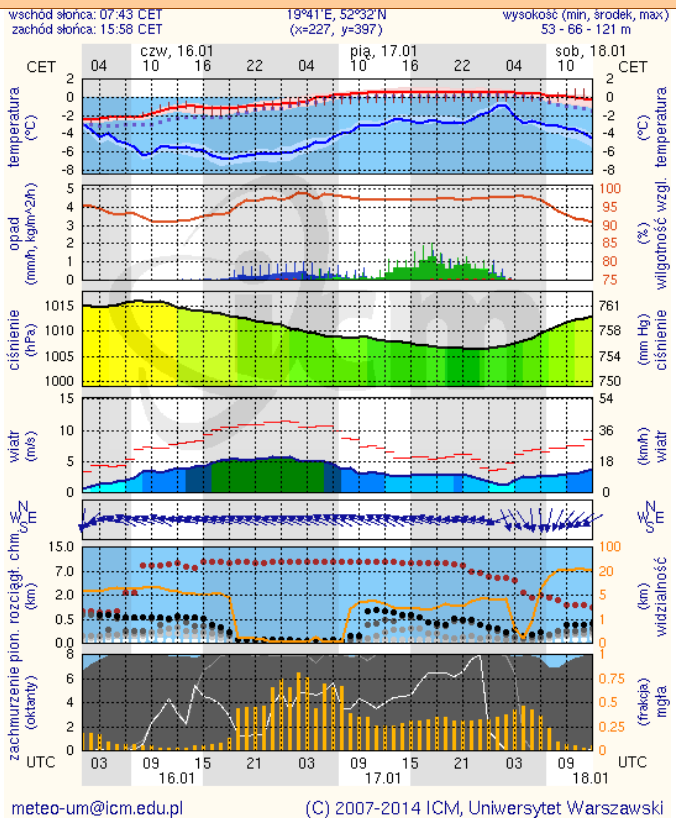

Ciechanów

