

BIULETYN INFORMACYJNY NR 315/2013
za okres od 08.11.2013 r. godz. 8.00 do 09.11.2013 r. do godz. 8.00

sobota, 09.11.2013 r.



Najważniejsze zdarzenia z minionej doby

1. Radom – pożar, 1 osoba ranna.
2. Jedlińsk (pow. radomski), pożar, 1 osoba ranna.
3. Warszawa – mężczyzna wyskoczył z 4 pietra.
4. Gielniów (pow. przysuski) – na drodze wojewódzkiej rozlały się beczki z miodem.

ZESTAWIENIE DANYCH STATYSTYCZNYCH
za okres: 08.11.2013 – 09.11.2013 r.

|  | KOMENDA STOŁECZNA POLICJI | | W analizowanym okresie | Od początku roku |
|---|---|----------------|------------------------|------------------|
| | 1) Odnotowano wypadków | | 9 | 2063 |
| 2) Ofiary śmiertelne w wypadkach drogowych/ kolejowych/ lotniczych | | 0/0/0 | 120/12/0 | |
| 3) Osoby ranne w wypadkach drogowych/kolejowych/lotniczych | | 14/0/0 | 2410/1/0 | |
| 4) Utonięcia/wychłodzenia | | 0/0 | 32/5 | |
|  | KOMENDA WOJEWÓDZKA POLICJI | | W analizowanym okresie | Od początku roku |
| | 1) Odnotowano wypadków | | 7 | 1738 |
| 2) Ofiary śmiertelne w wypadkach drogowych/ kolejowych/ lotniczych | | 0/0/0 | 218/17/0 | |
| 3) Osoby ranne w wypadkach drogowych/kolejowych/lotniczych | | 6/0/0 | 3112/3/0 | |
| 4) Utonięcia /wychłodzenia | | 0/0 | 45/14 | |
|  | KOMENDA WOJEWÓDZKA PAŃSTWOWEJ STRAŻY POŻARNEJ | | W analizowanym okresie | Od początku roku |
| | 1) Liczba pożarów | | 21 | 13580 |
| 2) Ofiary śmiertelne w pożarach/ w wyniku zaccadzenia | | 0/0 | 54/14 | |
| 3) Osoby ranne w pożarach/podtrute CO | | 5/0 | 311/61 | |
| 4) Interwencje związane z usuwaniem skutków nawałnic | | 0 | ----- | |
| WYCHŁODZENIA | UTONIĘCIA | „POŻARY TRAW ” | | |
| --- | 77 osób | w ciągu doby | ogółem ilość | |
| | | 1 | 3851 | |

WYKAZ ZGROMADZEŃ PUBLICZNYCH

| Lp. | Data | Organizator | Miejsce | Czas trwania |
|-----|------------|------------------------------|--|---------------|
| 1. | 2013-11-09 | Osoba prywatna | plac Na Rozdrożu; przed pomnikiem Romana Dmowskiego | 10.00 - 22.00 |
| 2. | 2013-11-09 | Młodzieżowa Sieć Klimatyczna | Park im. Stefana Żeromskiego | 9.00 - 16.30 |
| 3. | 2013-11-09 | Osoba prywatna | ul. Krakowskie Przedmieście 26/28; przed bramą Uniwersytetu Warszawskiego, przemarsz ulicami: Królewska, Grzybowska, Żelazna, Nowolipie, Smocza, Nowolipki al. JP II, Dzielna, Karmelicka, Stawki, Andersa, Dawidowskiego do Dworca PKP Warszawa Gdańska | 12.00-18.00 |

WYKAZ IMPREZ

| Lp. | Data | Organizator | Miejsce | Czas trwania |
|-----|------------|----------------------|---|--------------|
| 1. | 08.11.2013 | MKS Polonia Warszawa | ul. Konwiktorska 6mecz piłki nożnej Polonia Warszawa - Bzura Chodaków (IV l.) | 18.00-20.00 |

ZAGROŻENIA ŚRODOWISKA

Wyniki pomiarów zanieczyszczeń powietrza za minioną dobę na automatycznych stacjach WIOŚ Warszawa:

| Stacja | PM10 | | NO2 | | CO | | O3 | | SO2-S1 | | SO2-S24 | |
|---------------------------|-------|-------|-------|-------|-------|-------|-------|-------|--------|------|---------|------|
| | µg/m3 | % LV | µg/m3 | % LV | µg/m3 | % LV | µg/m3 | % LV | µg/m3 | % LV | µg/m3 | % LV |
| Belsk-IGPAN | 23.1 | 45.75 | 47.4 | 23.64 | 525 | 5.25 | 36.4 | 30.21 | 24.1 | 6.88 | 5.4 | 4.3 |
| Granica-KPN | | | 7.7 | 3.84 | | | 47.2 | 39.17 | 5.7 | 1.63 | 3.5 | 2.79 |
| Warszawa-Krucza | | | 28.2 | 14.07 | 525 | 5.25 | 21.8 | 18.09 | 25.2 | 7.19 | 11.9 | 9.48 |
| Legionowo-Zegrzyńska | | | 28.4 | 14.17 | | | 44.5 | 36.93 | 4.3 | 1.23 | 2.4 | 1.91 |
| Piastów-Pułaskiego | | | 54.6 | 27.23 | | | | | 12.6 | 3.59 | 8 | 6.38 |
| Płock-Gimnazjum | | | | | | | | | | | | |
| Płock-Reja | 11.7 | 23.17 | 42.6 | 21.25 | 352 | 3.52 | | | 1.3 | 0.37 | 0.9 | 0.72 |
| Radom-Tochtermana | 33.8 | 66.94 | 61.2 | 30.53 | 1223 | 12.23 | 35 | 29.05 | 13.6 | 3.88 | 7.5 | 5.98 |
| Siedlce-Konarskiego | 22.6 | 44.76 | 36.3 | 18.11 | 804 | 8.04 | 28 | 23.24 | 2.2 | 0.63 | 1.2 | 0.96 |
| Warszawa-Bernardyńska | | | 59 | 29.43 | | | | | 6.3 | 1.8 | 3.3 | 2.63 |
| Warszawa-Komunikacyjna | 20.5 | 40.6 | 110.3 | 55.02 | 950 | 9.5 | | | | | | |
| Warszawa-Marszałkowska | 30.1 | 59.62 | 135.1 | 67.38 | 1232 | 12.32 | | | | | | |
| Warszawa-Porajów | | | 47.7 | 23.79 | | | | | | | | |
| Warszawa-Podleśna | | | | | | | 25.3 | 21 | | | | |
| Warszawa-Puszczy Solskiej | | | | | | | | | | | | |
| Warszawa-Targówek | 16.4 | 32.48 | 52 | 25.94 | 551 | 5.51 | 25.7 | 21.33 | 10.5 | 3 | 3 | 2.39 |
| Warszawa-Ursynów | 17.8 | 35.25 | 60.2 | 30.03 | | | 18.6 | 15.44 | 7.1 | 2.03 | 3.6 | 2.87 |
| Żyrardów-Roosevelta | 26.4 | 52.29 | 45.3 | 22.59 | | | | | 10.2 | 2.91 | 3.5 | 2.79 |

Legenda do Skali Jakości Powietrza:

| | |
|--|--|
| | Można przebywać na powietrzu w dowolnie długim okresie czasu, |
| | Należy ograniczyć czas przebywania na powietrzu, zwłaszcza przez kobiety w ciąży, dzieci i osoby starsze oraz przez osoby z astmą, chorobami alergicznymi skóry, oczu i chorobami krążenia. |
| | Nie należy przebywać na otwartym powietrzu zbyt długo. Zaleca się unikanie lub ograniczenie do minimum czasu przebywania na powietrzu, zwłaszcza przez kobiety w ciąży, dzieci i osoby starsze oraz przez osoby z astmą, chorobami alergicznymi skóry, oczu i chorobami krążenia. Należy unikać dużych wysiłków fizycznych na otwartym powietrzu i zaniechać palenia papierosów. W przypadku pogorszenia stanu zdrowia należy skontaktować się z lekarzem. |
| | |
| | |

INFORMACJE HYDROLOGICZNO - METEOROLOGICZNE

Stan wody na głównych rzekach Polski

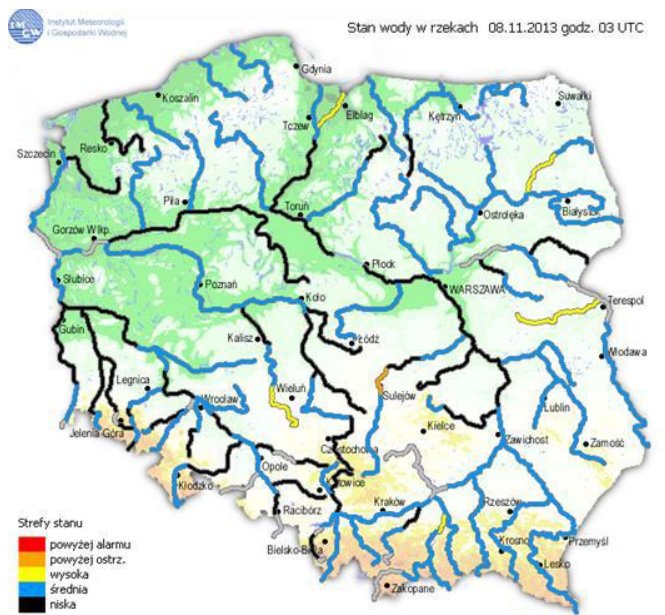

Prognoza pogody dla Polski na dzień 09.11.2013 r.



Ostrzeżenia IMGW

NIE OBOWIĄZUJĄ

Dobowa suma opadów

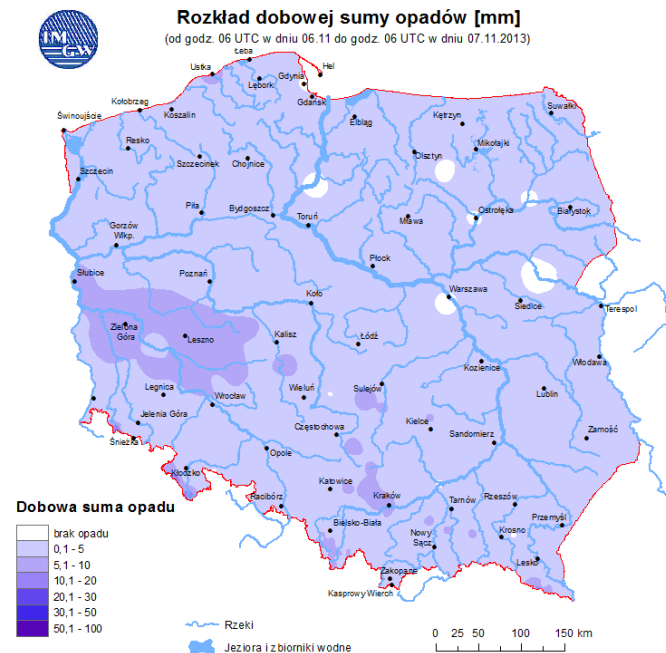

METEOROGRAMY

dla głównych miast województwa mazowieckiego:

Warszawa

Radom

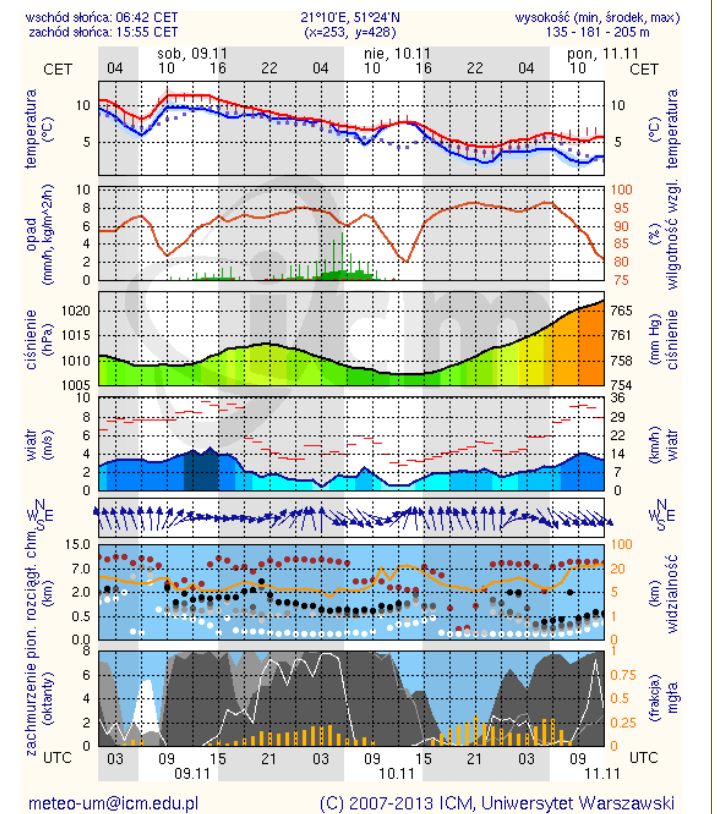
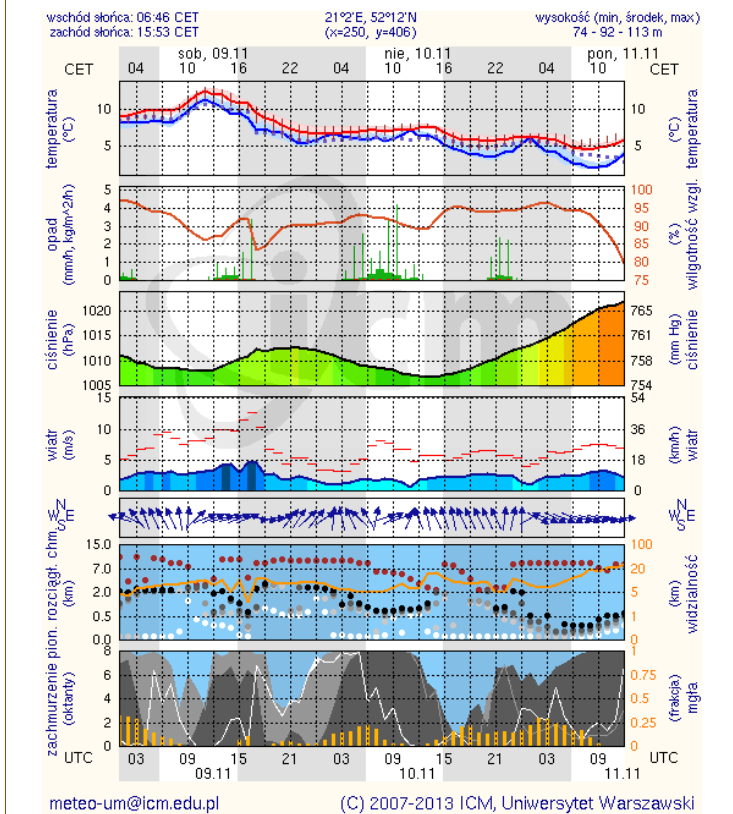

Płock

Ciechanów

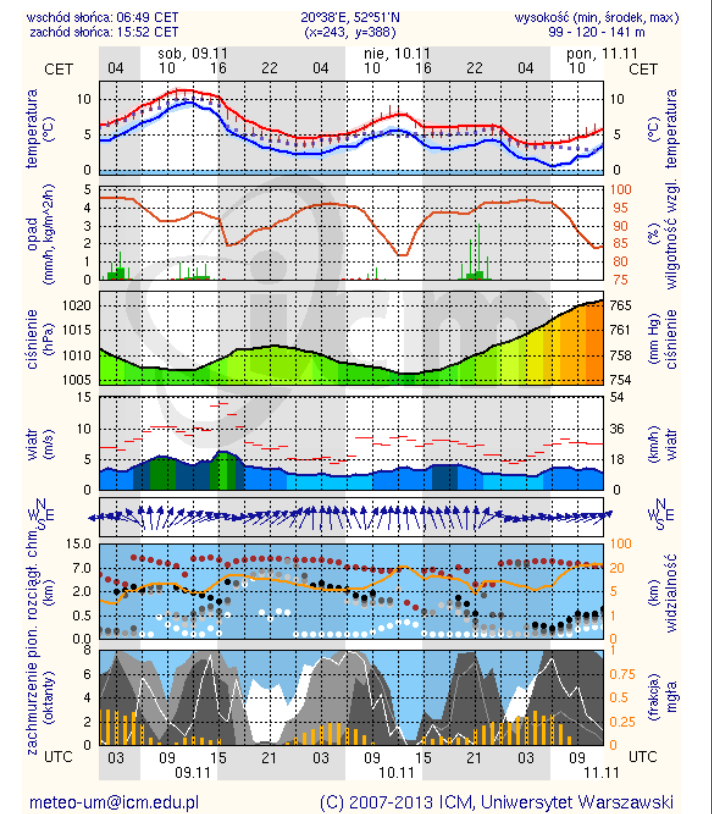
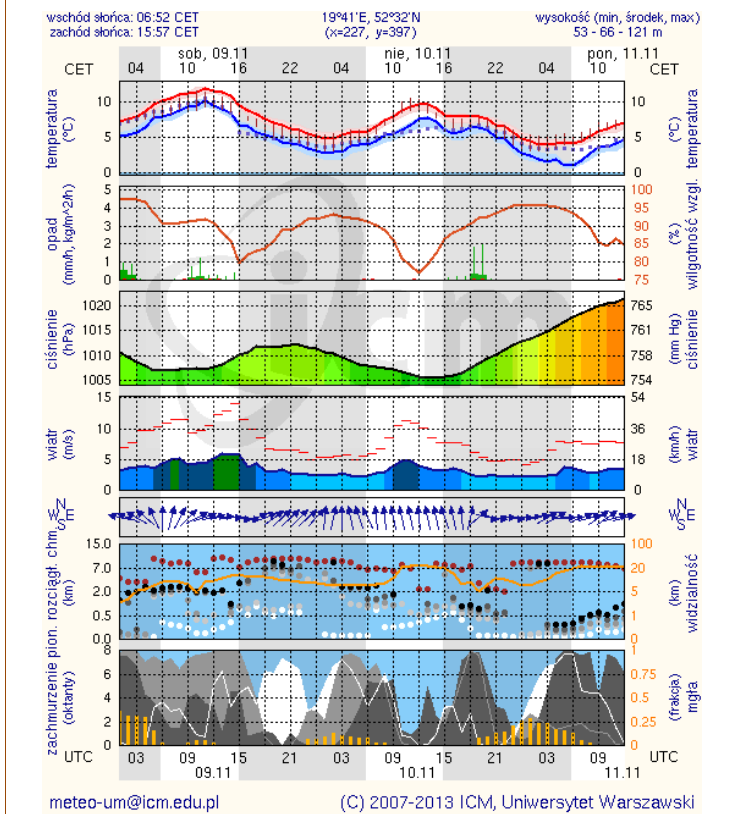

Ostrołęka

wschód słońca: 06:46 CET
zachód słońca: 15:48 CET

21°33'E, 53°3'N
(x=258, y=382)

wysokość (min, środek, max)
90 - 95 - 123 m

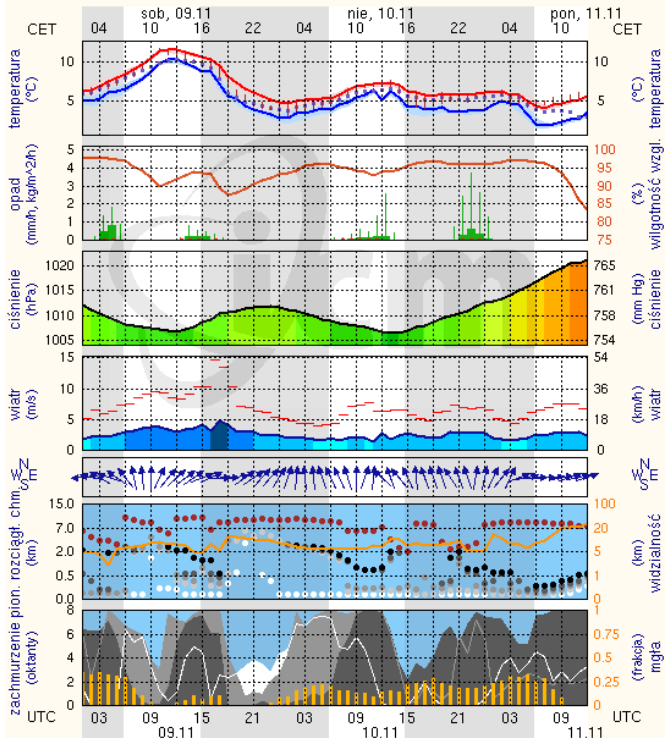

meteo-um@icm.edu.pl

(C) 2007-2013 ICM, Uniwersytet Warszawski

Siedlce

wschód słońca: 06:41 CET
zachód słońca: 15:48 CET

22°16'E, 52°10'N
(x=271, y=406)

wysokość (min, środek, max)
149 - 164 - 183 m

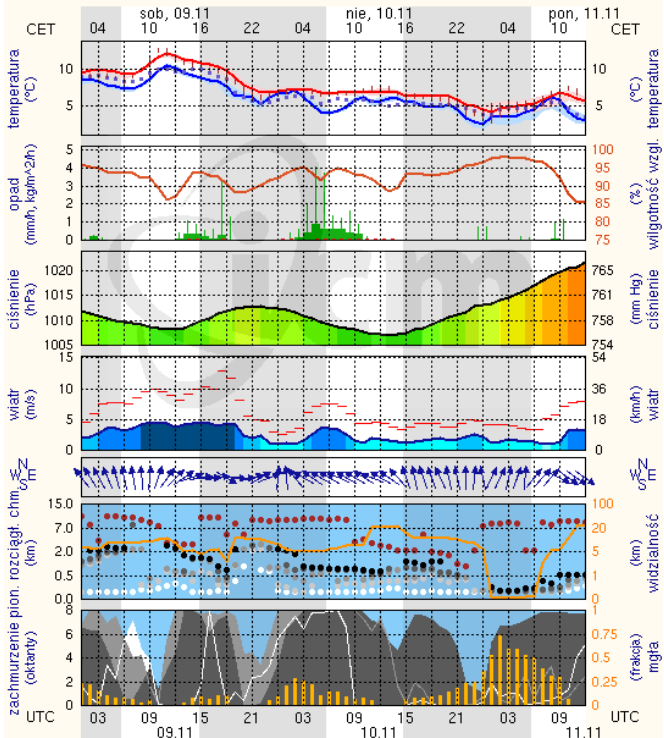

meteo-um@icm.edu.pl

(C) 2007-2013 ICM, Uniwersytet Warszawski