





BIULETYN INFORMACYJNY NR 272/2013
za okres od 27.09.2013 r. godz. 8.00 do 28.09.2013 r. do godz. 8.00

sobota, 28.09.2013 r.

|  | Najważniejsze zdarzenia z minionej doby |
|---|--|
| | 1. Warszawa, Al. Ujazdowskie 39 (Instytut Niemiecki) – podejrzenie podłożenia ładunku wybuchowego. |
| | 2. Bocian (pow. otwocki), droga krajowa nr 17 – wypadek z udziałem 4 samochodów osobowych (1 osoba ranna). |
| | 3. Zwoleń (pow. zwoleński), ul. Kościuszki 15 – 4 osoby hospitalizowane w wyniku podtrucia tlenkiem węgla |

ZESTAWIENIE DANYCH STATYSTYCZNYCH
za okres: 27.09.2013 – 28.09.2013 r.

| | | | | |
|---|--|--|-------------------------------|-------------------------|
|  | KOMENDA STOŁECZNA POLICJI | | W analizowanym okresie | Od początku roku |
| | 1) Odnotowano wypadków | | 14 | 1710 |
| | 2) Ofiary śmiertelne w wypadkach drogowych/ kolejowych/ lotniczych | | 0/0/0 | 96/12/0 |
| | 3) Osoby ranne w wypadkach drogowych/kolejowych/lotniczych | | 16/0/0 | 1972/1/0 |
| | 4) Utonięcia /wychłodzenia | | 0/0 | 31/5 |
|  | KOMENDA WOJEWÓDZKA POLICJI | | W analizowanym okresie | Od początku roku |
| | 1) Odnotowano wypadków | | 16 | 1440 |
| | 2) Ofiary śmiertelne w wypadkach drogowych/ kolejowych/ lotniczych | | 2/0/0 | 174/16/0 |
| | 3) Osoby ranne w wypadkach drogowych/kolejowych/lotniczych | | 13/0/0 | 1878/3/0 |
| | 4) Utonięcia /wychłodzenia | | 0/0 | 44/14 |
|  | KOMENDA WOJEWÓDZKA PAŃSTWOWEJ STRAŻY POŻARNEJ | | W analizowanym okresie | Od początku roku |
| | 1) Liczba pożarów | | 27 | 12138 |
| | 2) Ofiary śmiertelne w pożarach/ w wyniku zacczadzenia | | 0/0 | 51/13 |
| | 3) Osoby ranne w pożarach/zatrute CO | | 3/4 | 276/61 |
| | 4) Interwencje związane z usuwaniem skutków nawałnic | | 0 | ----- |

| UTONIĘCIA | „POŻARY TRAW ” | | ZATRUCIA METANOLEM |
|------------------|-----------------------|--------|---------------------------|
| ogółem | w ciągu doby | ogółem | ogółem |
| woj. mazowieckie | ilość | ilość | woj. mazowieckie |
| 75 osób | 6 | 3562 | 4 osoby |

WYKAZ ZGROMADZEŃ PUBLICZNYCH

| Lp. | Data | Organizator | Miejsce | Czas trwania |
|-----|------------|--|--|---------------|
| 1. | 28.09.2013 | Parlamentarny Zespół ds. Przeciwdziałania Ateizacji Polski | Pl. Trzech Krzyży W obronie wolności słowa i rodziny. | 10.00 – 18.00 |

WYKAZ IMPREZ MASOWYCH

| Lp. | Data | Organizator | Miejsce | Czas trwania |
|-----|------------|-----------------------------|---|---------------|
| 1. | 28.09.2013 | Fundacja Maraton Warszawski | Stadion Narodowy. Sportowa - maraton na rolkach i wózkach. Uczestników 21 585 | 07.00 - 17.00 |
| 2. | 28.09.2013 | PZPN | Pepsi Arena. Sportowa – ekstraklasa Legia Warszawa – Śląsk Wrocław. Widzów ok. 22 000 | 20.30 - 22.30 |

ZAGROŻENIA ŚRODOWISKA

Wyniki pomiarów zanieczyszczeń powietrza za minioną dobę na automatycznych stacjach WIOŚ Warszawa:

| DATA | | | | | | | | | | | | |
|---------------------------|-------|-------|-------|-----------|----------------|-------|-------|-------|--------|------|---------|------|
| 27-09-2013 | | < | > | Kalendarz | Prezentuj dane | | | | | | | |
| Stacja | PM10 | | NO2 | | CO | | O3 | | SO2-S1 | | SO2-S24 | |
| | µg/m3 | % LV | µg/m3 | % LV | µg/m3 | % LV | µg/m3 | % LV | µg/m3 | % LV | µg/m3 | % LV |
| Belsk-IGPAN | 18.4 | 36.44 | 12.9 | 6.43 | 173 | 1.73 | 50.3 | 41.75 | 5.4 | 1.54 | 4.4 | 3.51 |
| Granica-KPN | | | 6.8 | 3.39 | | | 59.9 | 49.71 | 7.3 | 2.08 | 3.5 | 2.79 |
| Warszawa-Krucza | | | 33.8 | 16.86 | 467 | 4.67 | 42.7 | 35.44 | 6.8 | 1.94 | 2.7 | 2.15 |
| Legionowo-Zegrzyńska | | | 36.4 | 18.16 | | | 49.5 | 41.08 | 6.1 | 1.74 | 3.5 | 2.79 |
| Piastów-Pułaskiego | | | 49 | 24.44 | | | | | 7.5 | 2.14 | 4.5 | 3.59 |
| Płock-Gimnazjum | | | | | | | | | | | | |
| Płock-Reja | 11.8 | 23.37 | 36.6 | 18.26 | 380 | 3.8 | | | 5.3 | 1.51 | 1.8 | 1.43 |
| Radom-Tochtermana | 20.5 | 40.6 | 53.8 | 26.83 | 704 | 7.04 | 42.4 | 35.19 | 2.8 | 0.8 | 1.6 | 1.28 |
| Siedlce-Konarskiego | 17.9 | 35.45 | 51.2 | 25.54 | 649 | 6.49 | 68 | 56.44 | 3.4 | 0.97 | 1.9 | 1.51 |
| Warszawa-Bernardyńska | | | 101.1 | 50.43 | | | | | 3.2 | 0.91 | 1.4 | 1.12 |
| Warszawa-Komunikacyjna | 17.9 | 35.45 | 152.4 | 76.01 | 1291 | 12.91 | | | | | | |
| Warszawa-Marszałkowska | 16.8 | 33.27 | 75.5 | 37.66 | 921 | 9.21 | | | | | | |
| Warszawa-Porajów | | | | | | | | | 9.8 | 2.8 | 8.6 | 6.85 |
| Warszawa-Podleśna | | | | | | | 52.5 | 43.57 | | | | |
| Warszawa-Puszczy Solskiej | | | | | | | | | 14.7 | 4.19 | 6 | 4.78 |
| Warszawa-Targówek | 11.7 | 23.17 | 58 | 28.93 | 463 | 4.63 | 47.3 | 39.26 | 34 | 9.7 | 11.1 | 8.85 |
| Warszawa-Ursynów | 21.1 | 41.79 | 65 | 32.42 | | | 57.5 | 47.72 | 14 | 3.99 | 10.4 | 8.29 |
| Żyrardów-Roosevelta | 20.1 | 39.81 | 30.1 | 15.01 | | | | | 6.7 | 1.91 | 2.9 | 2.31 |

Legenda do Skali Jakości Powietrza:

| | |
|--|--|
| | Można przebywać na powietrzu w dowolnie długim okresie czasu, |
| | Należy ograniczyć czas przebywania na powietrzu, zwłaszcza przez kobiety w ciąży, dzieci i osoby starsze oraz przez osoby z astmą, chorobami alergicznymi skóry, oczu i chorobami krążenia. |
| | Nie należy przebywać na otwartym powietrzu zbyt długo. Zaleca się unikanie lub ograniczenie do minimum czasu przebywania na powietrzu, zwłaszcza przez kobiety w ciąży, dzieci i osoby starsze oraz przez osoby z astmą, chorobami alergicznymi skóry, oczu i chorobami krążenia. Należy unikać dużych wysiłków fizycznych na otwartym powietrzu i zaniechać palenia papierosów. W przypadku pogorszenia stanu zdrowia należy skontaktować się z lekarzem. |
| | |

INFORMACJE HYDROLOGICZNO - METEOROLOGICZNE

Stan wody na głównych rzekach Polski

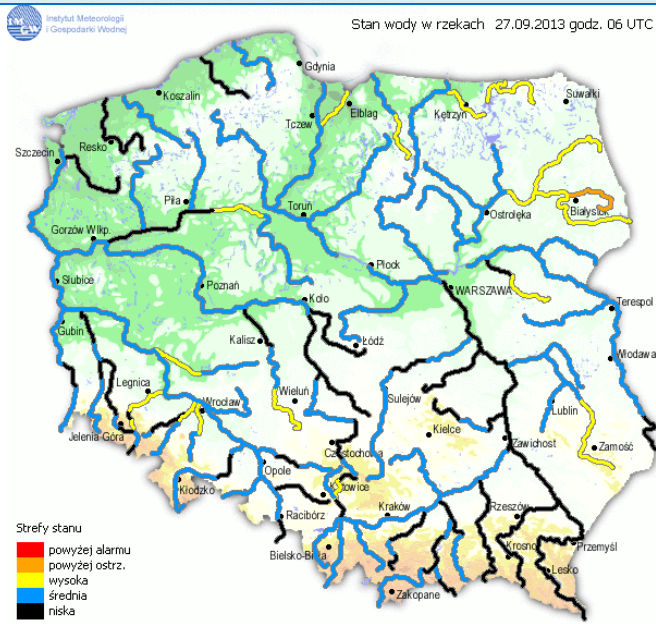

Prognoza pogody dla Polski na dzień 28.09.2013 r.



Zagrożenie pożarowe

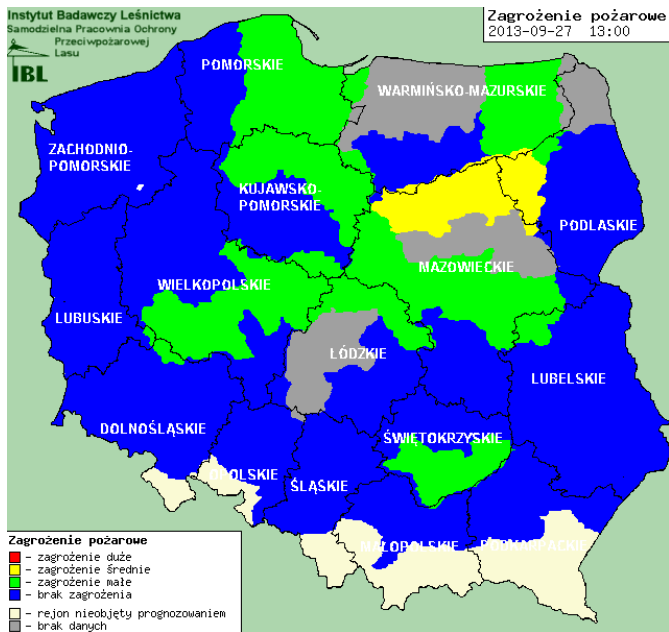

Dobowa suma opadów

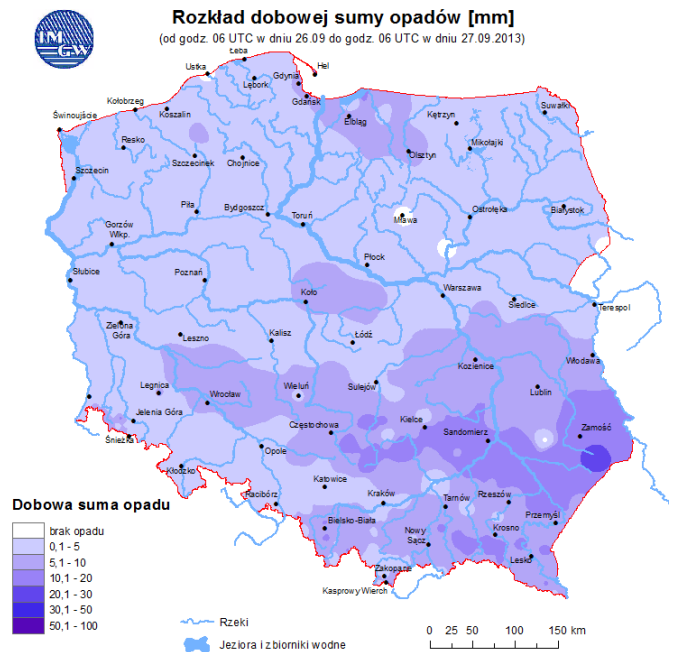

OSTRZEŻENIA METEOROLOGICZNE

NIE ODNOTOWANO

OSTRZEŻENIA HYDROLOGICZNE

NIE ODNOTOWANO

