

**BIULETYN INFORMACYJNY NR 258/2013**  
za okres od 13.09.2013 r. godz. 8.00 do 14.09.2013 r. do godz. 8.00



sobota, 14.09.2013 r.

**Najważniejsze zdarzenia z minionej doby**



1. Warszawa – trzeci dzień protestów związkowych.
2. Warszawa – sprawdzenie pirotechniczne na lotnisku Okęcie.
3. Suchodół (pow. sokołowski) – wypadek drogowy, 2 ofiary śmiertelne.
4. Bielsk (pow. płocki) – pożar budynku, 1 ofiara śmiertelna.

**ZESTAWIENIE DANYCH STATYSTYCZNYCH**  
za okres: 13.09.2013 – 14.09.2013 r.

|   | KOMENDA STOŁECZNA POLICJI  | W analizowanym okresie | Od początku roku |
|---|--|------------------------|------------------|
|   | 1) Odnotowano wypadków   | 6                      | 1588             |
|   | 2) Ofiary śmiertelne w wypadkach drogowych/ kolejowych/ lotniczych | 0/0/0                  | 90/11/0          |
|   | 3) Osoby ranne w wypadkach drogowych/kolejowych/lotniczych         | 7/0/0                  | 1823/1/0         |
|   | 4) Utonięcia /wylądzenia   | 0/0                    | 31/5             |
|  | KOMENDA WOJEWÓDZKA POLICJI   | W analizowanym okresie | Od początku roku |
|   | 1) Odnotowano wypadków   | 9                      | 1307             |
|   | 2) Ofiary śmiertelne w wypadkach drogowych/ kolejowych/ lotniczych | 4/0/0                  | 166/13/0         |
|   | 3) Osoby ranne w wypadkach drogowych/kolejowych/lotniczych         | /0/0                   | 1707/3/0         |
|   | 4) Utonięcia /wylądzenia   | 0/0                    | 40/14            |
|  | KOMENDA WOJEWÓDZKA PAŃSTWOWEJ STRAŻY POŻARNEJ                      | W analizowanym okresie | Od początku roku |
|   | 1) Liczba pożarów  | 14                     | 11829            |
|   | 2) Ofiary śmiertelne w pożarach/ w wyniku zaccadzenia              | 1/0                    | 47/13            |
|   | 3) Osoby ranne w pożarach/zatrute CO                               | 1/0                    | 249/57           |
|   | 4) Interwencje związane z usuwaniem skutków nawałnic               | 0                      | -----            |

| UTONIĘCIA        | „POŻARY TRAW ” |        | ZATRUCIA METANOLEM |
|------------------|----------------|--------|--------------------|
| ogółem           | w ciągu doby   | ogółem | ogółem             |
| woj. mazowieckie | ilość          | ilość  | woj. mazowieckie   |
| 71 osób          | 0              | 3527   | 4 osoby            |

**WYKAZ ZGROMADZEŃ PUBLICZNYCH**

| Lp. | Data       | Organizator                                    | Miejsce   | Czas trwania |
|-----|------------|--|---|--------------|
| 1.  | 2013-09-14 | Komisja Krajowa NSZZ Solidarność               | ul. Wiejska przed Sejmem RP skąd nastąpi przemarsz Traktem Królewskim na Pl. Zamkowy                              | 12.00-19.00  |
| 2.  | 2013-09-14 | Ogólnopolskie Porozumienie Związków Zawodowych | Plac Defilad, skąd nastąpi przemarsz Al. Jerozolimskimi do Ronda de Gaulle'a                                      | 11.00- 15.00 |
| 3.  | 2013-09-14 | Forum Związków Zawodowych                      | zbiórka przed Stadionem Narodowym, skąd nastąpi przemarsz na Rondo de Gaulle'a                                    | 12.00-13.30  |
| 4.  | 2013.09.14 | Klub Gazety Polskiej                           | rondo Dmowskiego, skąd nastąpi przemarsz Al. Jerozolimskimi do Ronda de Gaulle'a                                  | 10.30-12.30  |
| 5.  | 2013.09.14 | Osoba prywatna                                 | ul. Chopina 10 przed Ambasadą Rumunii   | 14.00-15.30  |
| 6.  | 2013.09.14 | Osoba prywatna                                 | ul. Krakowskie Przedmieście przed Pałacem Prezydenckim skąd nastąpi przemarsz Traktem Królewskim do ul. Chmielnej | 11.00-12.30  |
| 7.  | 2013.09.14 | Osoba prywatna                                 | ul. Nowogrodzka 1/5 skąd nastąpi przemarsz ul. Bracką, Al. Jerozolimskimi do Ronda de Gaulle'a                    | 12.00-13.00  |
| 8.  | 2013.09.14 | Osoba prywatna                                 | Plac Bankowy, skąd nastąpi przemarsz ulicami: Marszałkowska, Królewska, Krakowskie Przedmieście                   | 11.00-12.30  |

**WYKAZ IMPREZ**

| Lp. | Data       | Organizator                                   | Miejsce  | Czas trwania |
|-----|------------|---|--|--------------|
| 1.  | 2013-09-14 | Polski Związek Tenisowy                       | Davis Cup by BNP Paribas Polska – Australia<br>ul. Łazienkowska 6a; Hala Torwar I                | 12.00-20.00  |
| 2.  | 2013-09-14 | Ecco Emea Sales Se Spółka Europejska w Polsce | Park Agrykola<br>Ecco Walkathon 2013   | 09.00-16.00  |
| 3.  | 2013-09-14 | Polski Związek Futbolu Amerykańskiego         | międzynarodowy mecz futbolu amerykańskiego Polska-Holandia<br>ul. Konwiktorska 6                 | 16.00-22.00  |
| 4.  | 2013-09-14 | Ośrodek Kultury Wola                          | ul. Elekcyjna 17; Amfiteatr w Parku im. gen. Sowińskiego<br>Teatr Prospero - Dwójka bez sternika | 18.00-22.00  |
| 5.  | 2013-09-14 | Kamrat Konsulting                             | ul. Chłodna (od ul. Żelaznej do ul. Ciepłej)<br>Kiercelak 2013                                   | 10.00-21.00  |
| 6.  | 2013-09-14 | Aeroklub Warszawski                           | Lotnisko Babice<br>piknik rodzinny z elementami pokazów lotniczych                               | 09.00-18.00  |

## ZAGROŻENIA ŚRODOWISKA

### Wyniki pomiarów zanieczyszczeń powietrza za minioną dobę na automatycznych stacjach WIOŚ Warszawa:

| DATA                      |       |            |       |       |       |           |       |                |        |      |         |      |
|---------------------------|-------|------------|-------|-------|-------|-----------|-------|----------------|--------|------|---------|------|
|                           |       | 13-09-2013 |       | < >   |       | Kalendarz |       | Prezentuj dane |        |      |         |      |
| Stacja                    | PM10  |            | NO2   |       | CO    |           | O3    |                | SO2-S1 |      | SO2-S24 |      |
|                           | µg/m3 | % LV       | µg/m3 | % LV  | µg/m3 | % LV      | µg/m3 | % LV           | µg/m3  | % LV | µg/m3   | % LV |
| Belsk-IGPAN               | 21.3  | 42.19      | 11.3  | 5.64  | 178   | 1.78      | 69.1  | 57.35          | 5.3    | 1.51 | 3.6     | 2.87 |
| Granica-KPN               |       |            | 9.8   | 4.89  |       |           | 58.3  | 48.39          | 12.1   | 3.45 | 3.7     | 2.95 |
| Warszawa-Krucza           |       |            | 31.1  | 15.51 | 663   | 6.63      | 34    | 28.22          | 13.9   | 3.97 | 10.4    | 8.29 |
| Legionowo-Zegrzyńska      |       |            | 25.9  | 12.92 |       |           | 26.6  | 22.08          | 8.5    | 2.43 | 6.8     | 5.42 |
| Piastów-Pułaskiego        |       |            | 56.2  | 28.03 |       |           |       |                | 5.4    | 1.54 | 2.8     | 2.23 |
| Płock-Gimnazjum           |       |            |       |       |       |           |       |                |        |      |         |      |
| Płock-Reja                | 18.3  | 36.24      | 38.9  | 19.4  | 704   | 7.04      |       |                | 2.3    | 0.66 | 1.3     | 1.04 |
| Radom-Tochtermana         | 30.5  | 60.41      | 69.6  | 34.71 | 874   | 8.74      | 53.9  | 44.73          | 3.4    | 0.97 | 1.6     | 1.28 |
| Siedlce-Konarskiego       | 12.1  | 23.97      | 30.3  | 15.11 | 736   | 7.36      | 62.5  | 51.87          | 1.6    | 0.46 | 1.3     | 1.04 |
| Warszawa-Bernardyńska     |       |            | 84.9  | 42.35 |       |           |       |                | 21.5   | 6.13 | 4.8     | 3.83 |
| Warszawa-Komunikacyjna    | 25.1  | 49.71      | 133.2 | 66.44 | 1914  | 19.14     |       |                |        |      |         |      |
| Warszawa-Marszałkowska    | 32.6  | 64.57      | 103   | 51.37 | 1133  | 11.33     |       |                |        |      |         |      |
| Warszawa-Porajów          |       |            |       |       |       |           |       |                | 18.5   | 5.28 | 8.9     | 7.09 |
| Warszawa-Podleśna         |       |            |       |       |       |           | 37.2  | 30.87          |        |      |         |      |
| Warszawa-Puszczy Solskiej |       |            |       |       |       |           |       |                | 13.4   | 3.82 | 7.1     | 5.66 |
| Warszawa-Targówek         | 23.7  | 46.94      | 47.8  | 23.84 | 1103  | 11.03     | 28.4  | 23.57          | 32.9   | 9.39 | 12.4    | 9.88 |
| Warszawa-Ursynów          | 23.9  | 47.34      | 58.6  | 29.23 |       |           | 48.3  | 40.09          | 10.8   | 3.08 | 7.7     | 6.14 |
| Żyrardów-Roosevelta       | 21.5  | 42.58      | 33.1  | 16.51 |       |           |       |                | 3.4    | 0.97 | 2.4     | 1.91 |

#### Legenda do Skali Jakości Powietrza:

|  |  |
|--|--|
|  | Można przebywać na powietrzu w dowolnie długim okresie czasu,  |
|  | Należy ograniczyć czas przebywania na powietrzu, zwłaszcza przez kobiety w ciąży, dzieci i osoby starsze oraz przez osoby z astmą, chorobami alergicznymi skóry, oczu i chorobami krążenia.  |
|  | Nie należy przebywać na otwartym powietrzu zbyt długo. Zaleca się unikanie lub ograniczenie do minimum czasu przebywania na powietrzu, zwłaszcza przez kobiety w ciąży, dzieci i osoby starsze oraz przez osoby z astmą, chorobami alergicznymi skóry, oczu i chorobami krążenia. Należy unikać dużych wysiłków fizycznych na otwartym powietrzu i zaniechać palenia papierosów. W przypadku pogorszenia stanu zdrowia należy skontaktować się z lekarzem. |
|  |  |

# INFORMACJE HYDROLOGICZNO - METEOROLOGICZNE

## Stan wody na głównych rzekach Polski

## Prognoza pogody dla Polski na dzień 14.09.2013 r.

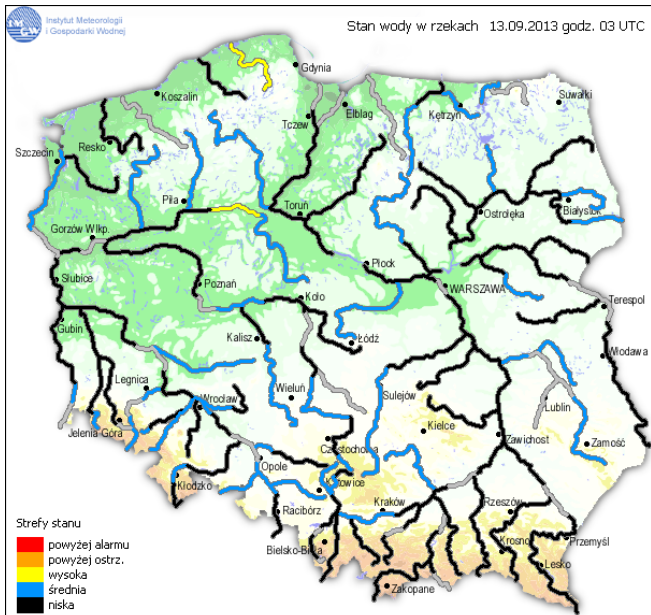

## Zagrożenie pożarowe

## Dobowa suma opadów

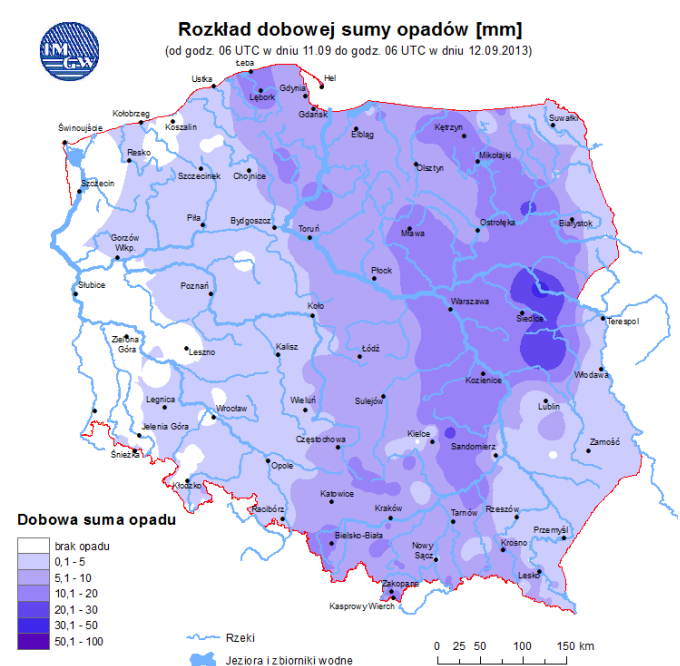
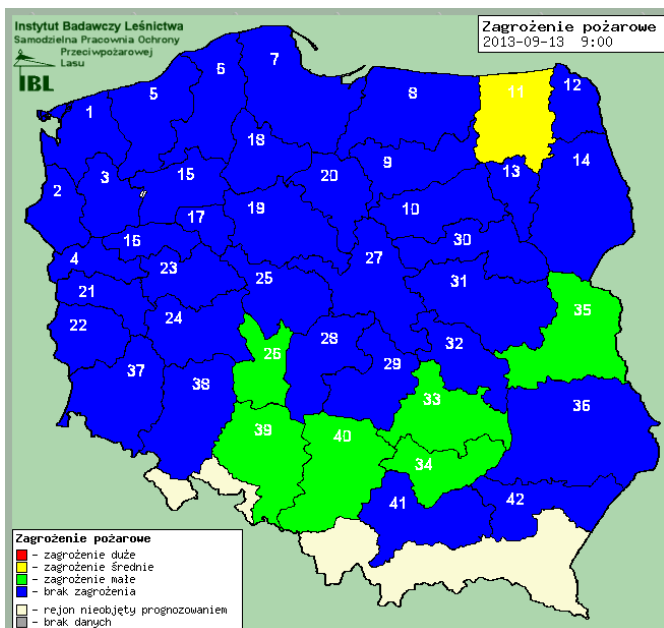

## OSTRZEŻENIA METEOROLOGICZNE

## OSTRZEŻENIA HYDROLOGICZNE

### Ostrzeżenie 89 , 90, 91

Zjawisko/stoień zagrożenia Opady deszczu/1

Obszar województwo mazowieckie

Ważność od godz. 10:00 dnia 13.08.2013 do godz. 02:00 dnia 14.08.2013

**Przebieg:** Przewiduje się intensywne opady deszczu, okresami o natężeniu umiarkowanym i silnym. Prognozowana wysokość opadów od 20 mm do 30 mm, lokalnie do 40 mm. Największe natężenie zjawiska występować będzie: w subregionie wschodnim w godzinach południowych i popołudniowych, w subregionie północnym w godzinach popołudniowych i w pierwszej części nocy oraz w subregionie zachodnim. Prawdopodobieństwo wystąpienia zjawiska: 80%.

**NIE ODNOTOWANO**

## METEOROGRAMY

dla głównych miast województwa mazowieckiego:

### Warszawa

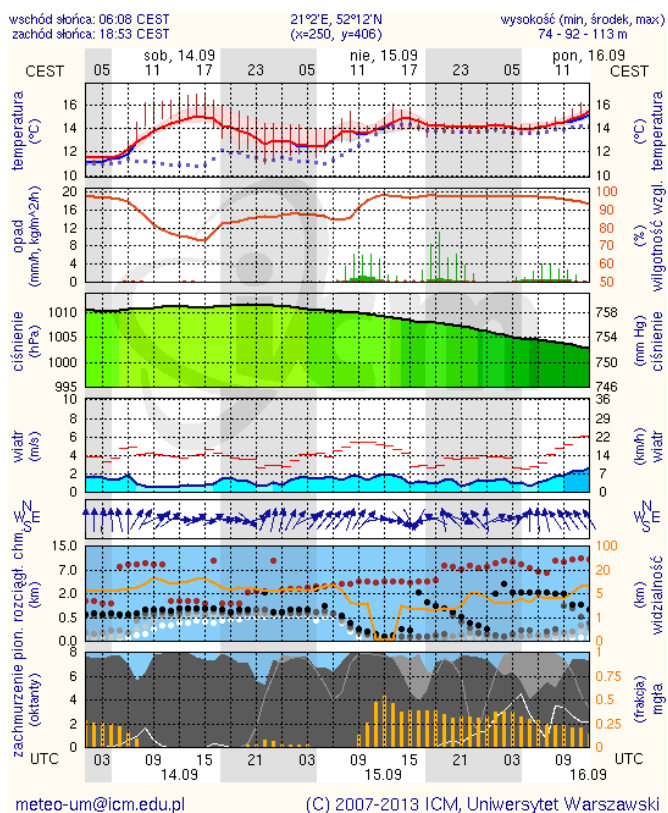

### Radom

