

**BIULETYN INFORMACYJNY NR 249/2013**  
za okres od 04.09.2013 r. godz. 8.00 do 05.09.2013 r. do godz. 8.00



czwartek, 05.09.2013 r.

**Najważniejsze zdarzenia z minionej doby**



1. Trasa kolejowej Radom – Jedlnia Letnisko śmiertelne potrącenie (próba samobójcza).
2. Ciężarówka przewrócona na zjeździe z Trasy Siekierkowskiej.
3. W m. Sikórz, gmina Brudzeń Duży (powiat płocki) na drogę wojewódzką nr 559 doszło do wylania się około 27 ton odpadów poubojowych z samochodu ciężarowego.

**ZESTAWIENIE DANYCH STATYSTYCZNYCH**  
za okres: 04.09.2013 – 05.09.2013 r.

|   | KOMENDA STOŁECZNA POLICJI                     |       | W analizowanym okresie | Od początku roku |
|---|---|-------|------------------------|------------------|
|   | 1) Odnotowano wypadków                        |       | 7                      | 1505             |
| 2) Ofiary śmiertelne w wypadkach drogowych/ kolejowych/ lotniczych                  |   | 0/0/0 | 81/11/0                |                  |
| 3) Osoby ranne w wypadkach drogowych/kolejowych/lotniczych                          |   | 7/0/0 | 1725/1/0               |                  |
| 4) Utonięcia /wychłodzenia  |   | 0/0   | 29/5                   |                  |
|  | KOMENDA WOJEWÓDZKA POLICJI                    |       | W analizowanym okresie | Od początku roku |
|   | 1) Odnotowano wypadków                        |       | 5                      | 1246             |
| 2) Ofiary śmiertelne w wypadkach drogowych/ kolejowych/ lotniczych                  |   | 1/0/0 | 155/13/0               |                  |
| 3) Osoby ranne w wypadkach drogowych/kolejowych/lotniczych                          |   | 3/0/0 | 1652/3/0               |                  |
| 4) Utonięcia /wychłodzenia  |   | 0/0   | 40/14                  |                  |
|  | KOMENDA WOJEWÓDZKA PAŃSTWOWEJ STRAŻY POŻARNEJ |       | W analizowanym okresie | Od początku roku |
|   | 1) Liczba pożarów                             |       | 36                     | 11460            |
| 2) Ofiary śmiertelne w pożarach/ w wyniku zacczadzenia                              |   | 0/0   | 46/13                  |                  |
| 3) Osoby ranne w pożarach/zatrute CO  |   | 0/0   | 237/57                 |                  |
| 4) Interwencje związane z usuwaniem skutków nawałnic                                |   | 0     | -----                  |                  |

| UTONIĘCIA        | „POŻARY TRAW ” |              | ZATRUCIA METANOLEM |
|------------------|----------------|--------------|--------------------|
|                  | ogółem         | w ciągu doby | ogółem             |
| woj. mazowieckie | ilość          | ilość        | woj. mazowieckie   |
| 69 osób          | 6              | 3359         | 4 osoby            |

## WYKAZ ZGROMADZEŃ PUBLICZNYCH

| Lp. | Data       | Organizator  | Miejsce   | Czas trwania                            |
|-----|------------|--|---|---|
| 1.  | 05.09.2013 | Międzyzakładowa Organizacja Związkowa NSZZ Solidarność Pracowników Sądownictwa | Al. Ujazdowskie 11, przed Ministerstwem Sprawiedliwości   | - od 11.00 dnia 4 bm do 23.50 dnia 6 bm |
| 2   | 05.09.2013 | Warszawskie Stowarzyszenie Rolkarskie POLSKATER                                | ul. Krakowskie Przedmieście przed pomnikiem M. Kopernika, skąd uczestnicy przemieszczą się ulicami: Marszałkowska, Al. Solidarności, Górczewska, Powstańców Śląskich, Połczyńska, Wolska, Okopowa, Al. Jerozolimskie, Krak. Przemieście | 20.00 - 23.55                           |
| 3   | 05.09.2013 | NSZZ Solidarność Region Mazowsze Wołomin                                       | ul. Chałubińskiego 8, przed siedzibą NFZ  | 09.00 - 15.00                           |

## WYKAZ IMPREZ

| Lp. | Data      | Organizator                  | Miejsce   | Czas trwania  |
|-----|-----------|------------------------------|---|---------------|
| 1.  | 05.9.2013 | Fugami Music Club Sp. z o.o. | Zaruskiego 6, Cypel Czerniakowski („ugami Festiwal”)        | 18.00 – 24.00 |
| 2.  | 05.9.2013 | Grupa Eskadra Sp z o.o.      | pod Mostem Świętokrzyskim od strony Wybrzeża Szczecińskiego | 19.00-22.00   |

## ZAGROŻENIA ŚRODOWISKA

### Wyniki pomiarów zanieczyszczeń powietrza za minioną dobę na automatycznych stacjach WIOŚ Warszawa:

| DATA                      | 04-09-2013 |       | < > Kalendarz |       | Prezentuj dane |       |       |       |        |      |         |       |
|---------------------------|------------|-------|---------------|-------|----------------|-------|-------|-------|--------|------|---------|-------|
| Stacja                    | PM10       |       | NO2           |       | CO             |       | O3    |       | SO2-S1 |      | SO2-S24 |       |
|                           | µg/m3      | % LV  | µg/m3         | % LV  | µg/m3          | % LV  | µg/m3 | % LV  | µg/m3  | % LV | µg/m3   | % LV  |
| Belsk-IGPAN               | 9.1        | 18.02 | 9.3           | 4.64  | 84             | 0.84  | 73.5  | 61    | 11     | 3.14 | 4.6     | 3.67  |
| Granica-KPN               |            |       | 4.2           | 2.09  |                |       | 71.1  | 59.01 | 2.2    | 0.63 | 2       | 1.59  |
| Warszawa-Krucza           |            |       |               |       |                |       |       |       |        |      |         |       |
| Legionowo-Zegrzyńska      |            |       | 46.4          | 23.14 |                |       | 57.7  | 47.89 | 6.7    | 1.91 | 4.7     | 3.75  |
| Piastów-Pułaskiego        |            |       | 91.8          | 45.79 |                |       |       |       | 7.6    | 2.17 | 6.5     | 5.18  |
| Płock-Gimnazjum           |            |       |               |       |                |       |       |       |        |      |         |       |
| Płock-Reja                | 21.4       | 42.38 | 73.2          | 36.51 | 773            | 7.73  |       |       | 32.1   | 9.16 | 5.1     | 4.06  |
| Radom-Tochtermana         | 21.3       | 42.19 | 77.9          | 38.85 | 696            | 6.96  | 64.7  | 53.7  | 3.2    | 0.91 | 1       | 0.8   |
| Siedlce-Konarskiego       | 12.1       | 23.97 | 32.3          | 16.11 | 341            | 3.41  | 63.2  | 52.45 | 1.9    | 0.54 | 1.4     | 1.12  |
| Warszawa-Bernardyńska     |            |       | 117.6         | 58.66 |                |       |       |       | 21.8   | 6.22 | 5.6     | 4.46  |
| Warszawa-Komunikacyjna    | 19.3       | 38.23 | 125.9         | 62.8  | 1157           | 11.57 |       |       |        |      |         |       |
| Warszawa-Marszałkowska    | 10.8       | 21.39 | 94.3          | 47.03 | 1045           | 10.45 |       |       |        |      |         |       |
| Warszawa-Porajów          |            |       |               |       |                |       |       |       |        |      |         |       |
| Warszawa-Podleśna         |            |       |               |       |                |       |       |       |        |      |         |       |
| Warszawa-Puszczy Solskiej |            |       | 6.9           | 3.44  |                |       |       |       | 30.1   | 8.59 | 24.5    | 19.52 |
| Warszawa-Targówek         | 15.2       | 30.1  | 70.6          | 35.21 | 534            | 5.34  | 61.3  | 50.88 | 6.5    | 1.85 | 5.7     | 4.54  |
| Warszawa-Ursynów          | 17.4       | 34.46 | 84.3          | 42.05 |                |       | 72.5  | 60.17 | 7.8    | 2.23 | 5.3     | 4.22  |
| Żyrardów-Roosevelta       | 21.8       | 43.18 | 64.9          | 32.37 |                |       |       |       | 14     | 3.99 | 5.6     | 4.46  |

### Legenda do Skali Jakości Powietrza:

|  |  |
|--|--|
|  | Można przebywać na powietrzu w dowolnie długim okresie czasu,  |
|  | Należy ograniczyć czas przebywania na powietrzu, zwłaszcza przez kobiety w ciąży, dzieci i osoby starsze oraz przez osoby z astmą, chorobami alergicznymi skóry, oczu i chorobami krążenia.  |
|  | Nie należy przebywać na otwartym powietrzu zbyt długo. Zaleca się unikanie lub ograniczenie do minimum czasu przebywania na powietrzu, zwłaszcza przez kobiety w ciąży, dzieci i osoby starsze oraz przez osoby z astmą, chorobami alergicznymi skóry, oczu i chorobami krążenia. Należy unikać dużych wysiłków fizycznych na otwartym powietrzu i zaniechać palenia papierosów. |
|  | W przypadku pogorszenia stanu zdrowia należy skontaktować się z lekarzem.  |

# INFORMACJE HYDROLOGICZNO - METEOROLOGICZNE

## Stan wody na głównych rzekach Polski

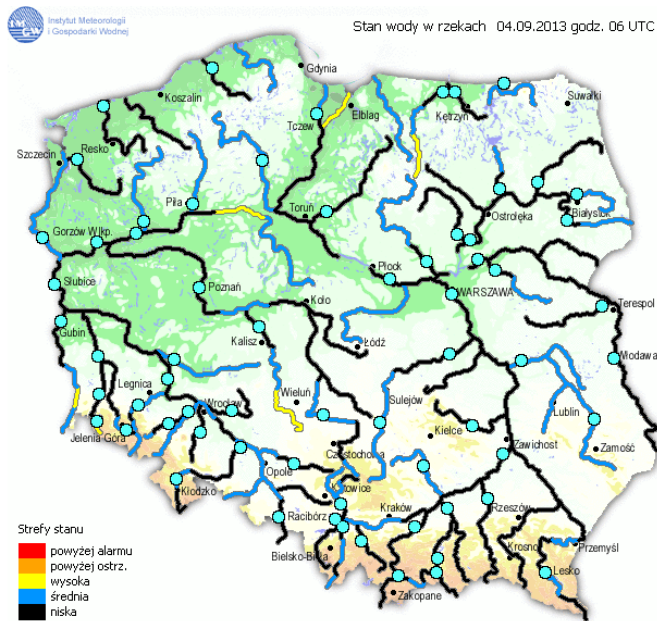

## Prognoza pogody dla Polski na dzień 05.09.2013 r.



## Zagrożenie pożarowe

## Dobowa suma opadów

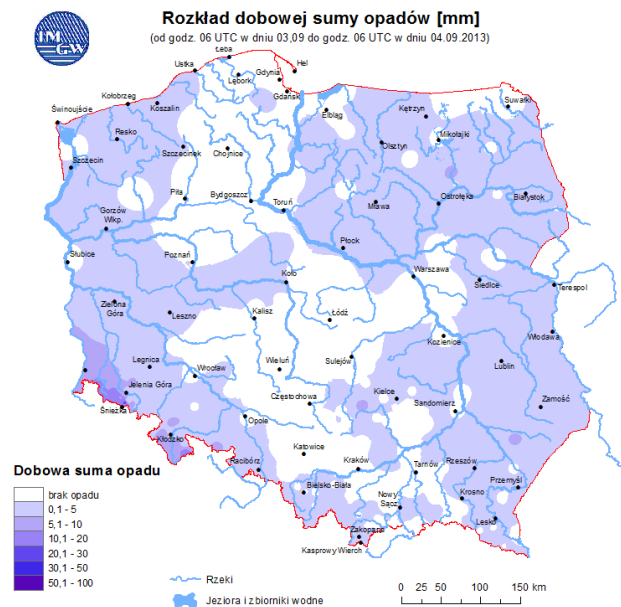
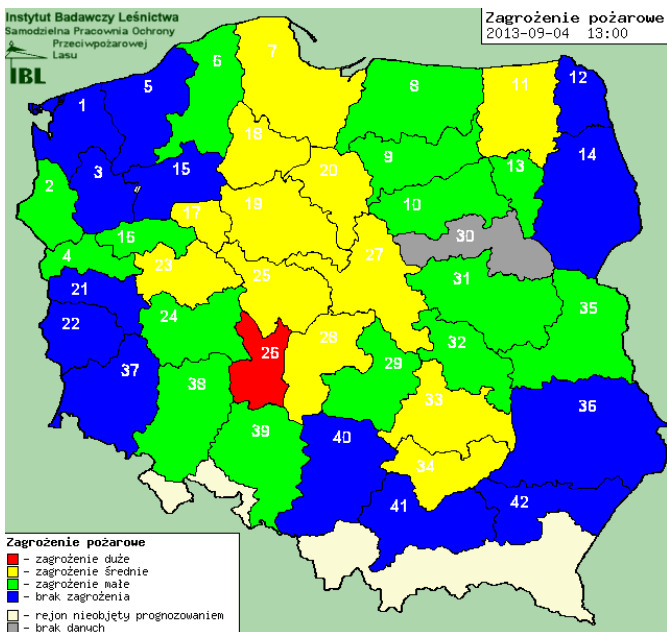

## OSTRZEŻENIA METEOROLOGICZNE

## OSTRZEŻENIA HYDROLOGICZNE

NIE ODNOTOWANO

NIE ODNOTOWANO

# METEOROGRAMY

## dla głównych miast województwa mazowieckiego:

### Warszawa

### Radom

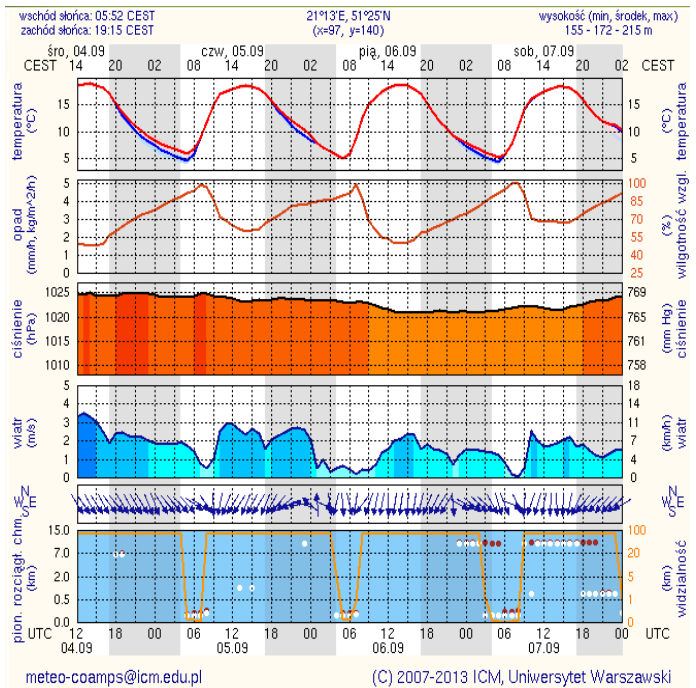
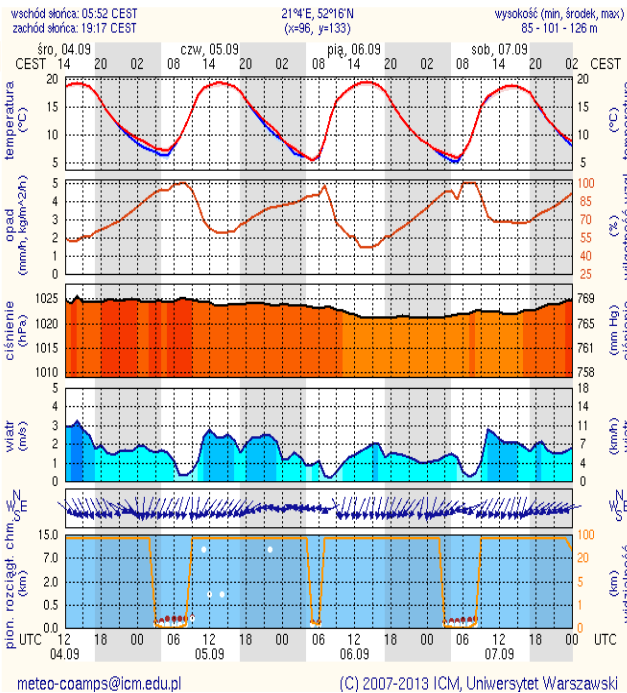

### Płock

### Ciechanów

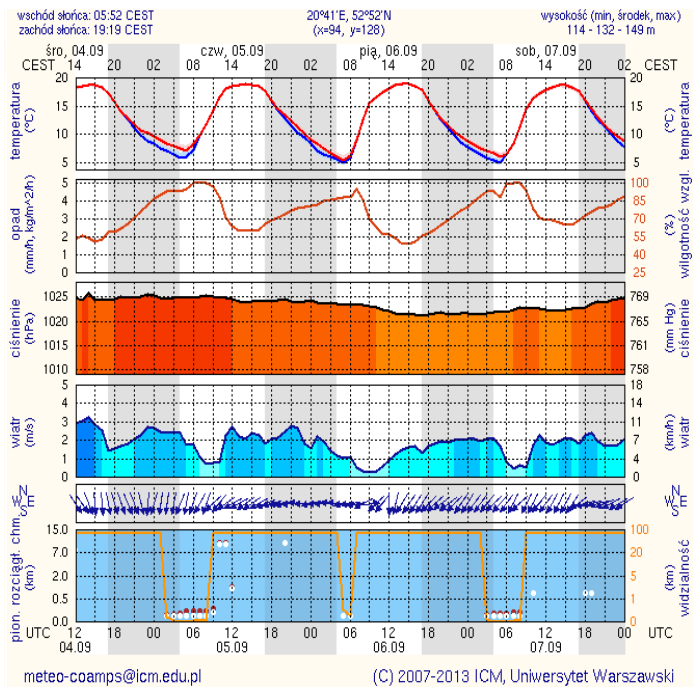
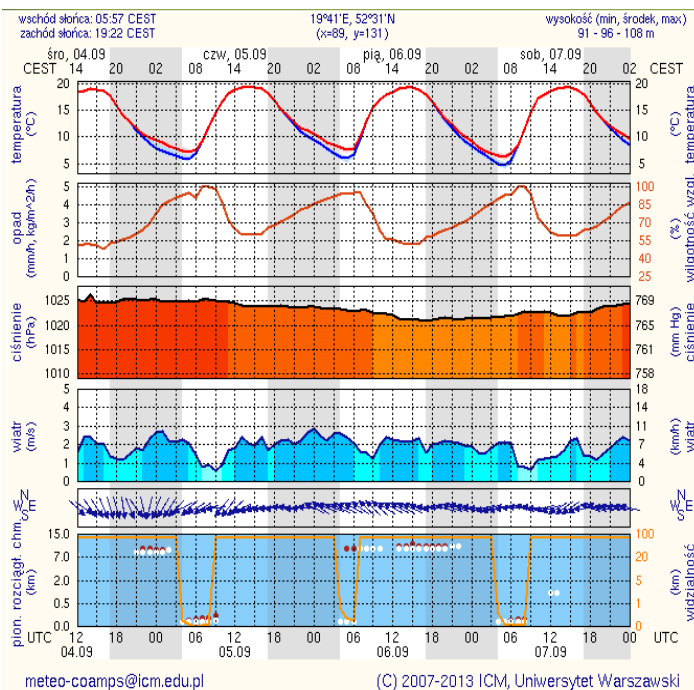

## Ostrołęka

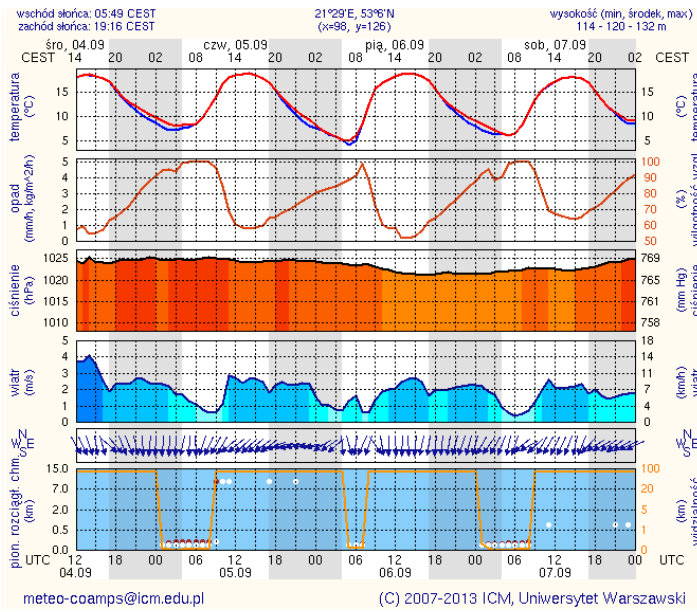

## Siedlce

