



## BIULETYN INFORMACYJNY NR 160/2013

za okres od 07.06.2013 r. godz. 8.00 do 08.06.2013 r. do godz. 8.00

sobota, 08.06.2013 r.

| Najważniejsze zdarzenia z minionej doby |   |
|---|---|
|   | 1. <b>Przekroczony stan alarmowy na rzece Liwiec w Zaliwiu-Piegawki na rzece Pilicy w Białobrzegach oraz Nowym Mieście nad Pilicą i ostrzegawczy na Bugu we Frankopolu.</b> |
|   | 2. <b>Pogotowie przeciwpowodziowe w powiatach siedleckim, węgrowskim, nowodworskim, białobrzeskim, grójeckim, zwoleńskim i lipskim. (tabela)</b>                            |
|   | 3. <b>Wprowadzenie stanu pogotowia przeciwpowodziowego na terenie gmin: Chotcza, Solec nad Wisłą, Korczew, Warka i Przyłęk.</b>   |
|   | 4. Sochaczew – pomimo wydanego zarządzenia o ewakuacji mieszkańcy pozostają w domach.   |

## ZESTAWIENIE DANYCH STATYSTYCZNYCH za okres: 07.06.2013 – 08.06.2013 r.

|  |  |        |                               |                         |
|--|--|--------|-------------------------------|-------------------------|
|  | <b>KOMENDA STOŁECZNA POLICJI</b>                                   |        | <b>W analizowanym okresie</b> | <b>Od początku roku</b> |
|  | 1) Odnotowano wypadków   | Ogółem | 10                            | 829                     |
|  | 2) Ofiary śmiertelne w wypadkach drogowych/ kolejowych/ lotniczych |        | 1/0/0                         | 45/11/0                 |
|  | 3) Osoby ranne w wypadkach drogowych/kolejowych/lotniczych         |        | 9/0/0                         | 990/1/0                 |
|  | 4) Utonięcia /wychłodzenia   |        | 0/0                           | 8/5                     |
|  | <b>KOMENDA WOJEWÓDZKA POLICJI</b>                                  |        | <b>W analizowanym okresie</b> | <b>Od początku roku</b> |
|  | 1) Odnotowano wypadków   | Ogółem | 6                             | 645                     |
|  | 2) Ofiary śmiertelne w wypadkach drogowych/ kolejowych/ lotniczych |        | 0/0/0                         | 76/6/0                  |
|  | 3) Osoby ranne w wypadkach drogowych/kolejowych/lotniczych         |        | 9/0/0                         | 928/2/0                 |
|  | 4) Utonięcia /wychłodzenia   |        | 0/0                           | 7/14                    |
|  | <b>KOMENDA WOJEWÓDZKA PAŃSTWOWEJ STRAŻY POŻARNEJ</b>               |        | <b>W analizowanym okresie</b> | <b>Od początku roku</b> |
|  | 1) Liczba pożarów  | Ogółem | 29                            | 6224                    |
|  | 2) Ofiary śmiertelne w pożarach/ w wyniku zaccadzenia              |        | 0/0                           | 40/9                    |
|  | 3) Osoby ranne w pożarach/zatrute CO                               |        | 0/0                           | 159/57                  |
|  | 4) Interwencje związane z usuwaniem skutków nawałnic               |        | 78                            |                         |

| UTONIĘCIA        | „POŻARY TRAW” |              | ZATRUCIA METANOLEM |
|------------------|---------------|--------------|--------------------|
|                  | ogółem        | w ciągu doby | ogółem             |
| woj. mazowieckie | ilość         | ilość        | woj. mazowieckie   |
| 14 osób          | 2             | 1609         | 4 osoby            |

**WYKAZ ZGROMADZEŃ PUBLICZNYCH**

| Lp. | Data | Organizator | Miejsce | Czas trwania |
|-----|------|-------------|---------|--------------|
|     |      |             | BRAK    |              |

**WYKAZ IMPREZ**

| Lp. | Data | Organizator | Miejsce | Czas trwania |
|-----|------|-------------|---------|--------------|
|     |      |             | BRAK    |              |

**OBOWIĄZUJĄCE  
ALARMY/POGOTOWIA PRZECIWPOWODZIOWE  
(stan na 08.06.2013 godz. 07.00)**

| Nazwa organu ogłaszającego i odwołującego              | Obszar obowiązywania  | Pogotowie/alarm przeciwpowodziowy | Data i godzina WPROWADZENIA     | Data i godzina ODWOŁANIA |
|--|---|-----------------------------------|---------------------------------|--------------------------|
| <b>Wójt Gminy Mokobody</b>                             | Gmina Mokobody<br>/pow. siedlecki/  | <b>POGOTOWIE</b>                  | 25.05.2013 r. od<br>godz. 10.00 | <b>Obowiązuje</b>        |
| <b>Starosta Węgrowski</b>                              | Gminy: Łochów, Grębków,<br>Liw, Korytnica i miasto<br>Węgrów.               | <b>POGOTOWIE</b>                  | 25.05.2013 r. od<br>godz. 12.00 | <b>Obowiązuje</b>        |
| <b>Wójt Gminy Czosnów</b>                              | Gmina Czosnów<br>/powiat nowodworski/                                       | <b>POGOTOWIE</b>                  | 29.05.2013 r. od<br>godz. 16.00 | <b>Obowiązuje</b>        |
| <b>Wójt Gminy Leoncin</b>                              | Gmina Leoncin<br>/powiat nowodworski/                                       | <b>POGOTOWIE</b>                  | 03.06.2013 r. od<br>godz. 10.00 | <b>Obowiązuje</b>        |
| <b>Burmistrz Białobrzegów</b>                          | Gmina Białobrzegi<br>/powiat białobrzegi/                                   | <b>POGOTOWIE</b>                  | 05.06.2013 r. od<br>godz. 09.00 | <b>Obowiązuje</b>        |
| <b>Burmistrz Miasta i Gminy Nowe Miasto nad Pilicą</b> | Miasto i Gmina Nowe Miasto<br>nad Pilicą<br>/powiat grójecki/               | <b>POGOTOWIE</b>                  | 06.06.2013 r.                   | <b>Obowiązuje</b>        |
| <b>Burmistrz Warki</b>                                 | Gmina Warka<br>/powiat grójecki/  | <b>POGOTOWIE</b>                  | 07.06.2013 r. od<br>godz. 10.00 | <b>Obowiązuje</b>        |
| <b>Wójt Gminy Przyłek</b>                              | m. Lucimia – rz. Wisła<br>m. Andrzejów – rz. Zwolenka<br>/powiat zwoleński/ | <b>POGOTOWIE</b>                  | 07.06.2013 r. od<br>godz. 10.00 | <b>Obowiązuje</b>        |
| <b>Wójt Gminy Korczew</b>                              | Gmina Korczew<br>/powiat siedlecki/   | <b>POGOTOWIE</b>                  | 07.06.2013 r. od<br>godz. 09.00 | <b>Obowiązuje</b>        |
| <b>Starosta Lipski</b>                                 | Gminy Chotcza i Solec nad<br>Wisłą  | <b>POGOTOWIE</b>                  | 07.06.2013 r. od<br>godz. 07.00 | <b>Obowiązuje</b>        |

## ZAGROŻENIA ŚRODOWISKA

### Wyniki pomiarów zanieczyszczeń powietrza za minioną dobę na automatycznych stacjach WIOŚ Warszawa:

| DATA                      |       |       |       |           |       |                |       |       |        |       |         |       |
|---------------------------|-------|-------|-------|-----------|-------|----------------|-------|-------|--------|-------|---------|-------|
| 07-06-2013                |       | <     | >     | Kalendarz |       | Prezentuj dane |       |       |        |       |         |       |
| Stacja                    | PM10  |       | NO2   |           | CO    |                | O3    |       | SO2-S1 |       | SO2-S24 |       |
|                           | µg/m3 | % LV  | µg/m3 | % LV      | µg/m3 | % LV           | µg/m3 | % LV  | µg/m3  | % LV  | µg/m3   | % LV  |
| Belsk-IGPAN               |       |       | 11.6  | 5.79      | 231   | 2.31           | 87.6  | 72.7  | 6.9    | 1.97  | 5.2     | 4.14  |
| Granica-KPN               |       |       | 6.1   | 3.04      |       |                | 66    | 54.78 | 1.4    | 0.4   | 1.1     | 0.88  |
| Warszawa-Krucza           |       |       | 24.9  | 12.42     | 424   | 4.24           | 71.6  | 59.42 | 8.2    | 2.34  | 5.7     | 4.54  |
| Legionowo-Zegrzyńska      |       |       | 26.2  | 13.07     |       |                | 74.3  | 61.66 | 4.4    | 1.26  | 3.4     | 2.71  |
| Piastów-Pułaskiego        |       |       | 46.3  | 23.09     |       |                |       |       | 3.1    | 0.88  | 1.4     | 1.12  |
| Płock-Gimnazjum           |       |       |       |           |       |                |       |       |        |       |         |       |
| Płock-Reja                | 27.2  | 53.87 | 47.1  | 23.49     | 244   | 2.44           |       |       | 69.2   | 19.74 | 20.6    | 16.42 |
| Radom-Tochtermana         | 31.1  | 61.6  | 62.1  | 30.97     | 472   | 4.72           | 76.4  | 63.41 | 3.9    | 1.11  | 1.1     | 0.88  |
| Siedlce-Konarskiego       | 22.7  | 44.96 | 16.3  | 8.13      | 370   | 3.7            | 93.4  | 77.52 | 1.8    | 0.51  | 1.1     | 0.88  |
| Warszawa-Bernardyńska     |       |       | 73.1  | 36.46     |       |                |       |       | 7.5    | 2.14  | 3.1     | 2.47  |
| Warszawa-Komunikacyjna    | 48.7  | 96.45 | 107.9 | 53.82     | 1031  | 10.31          |       |       |        |       |         |       |
| Warszawa-Marszałkowska    | 16.3  | 32.28 | 104   | 51.87     | 681   | 6.81           |       |       |        |       |         |       |
| Warszawa-Porajów          |       |       | 12.2  | 6.09      |       |                |       |       | 4.9    | 1.4   | 3.5     | 2.79  |
| Warszawa-Podleśna         |       |       |       |           |       |                | 74.3  | 61.66 |        |       |         |       |
| Warszawa-Puszczy Solskiej |       |       |       |           |       |                |       |       | 38.3   | 10.93 | 29.3    | 23.35 |
| Warszawa-Targówek         | 28.1  | 55.65 | 57.7  | 28.76     | 343   | 3.43           | 68.3  | 56.69 | 8.3    | 2.37  | 2.3     | 1.83  |
| Warszawa-Ursynów          | 37.6  | 74.47 | 50.5  | 25.19     |       |                | 83.5  | 69.3  | 10.9   | 3.11  | 5.2     | 4.14  |
| Żyrardów-Roosevelta       | 37.4  | 74.07 | 44.3  | 22.1      |       |                |       |       | 13.2   | 3.77  | 5.5     | 4.38  |

# INFORMACJE HYDROLOGICZNO - METEOROLOGICZNE

## Stan wody na głównych rzekach Polski

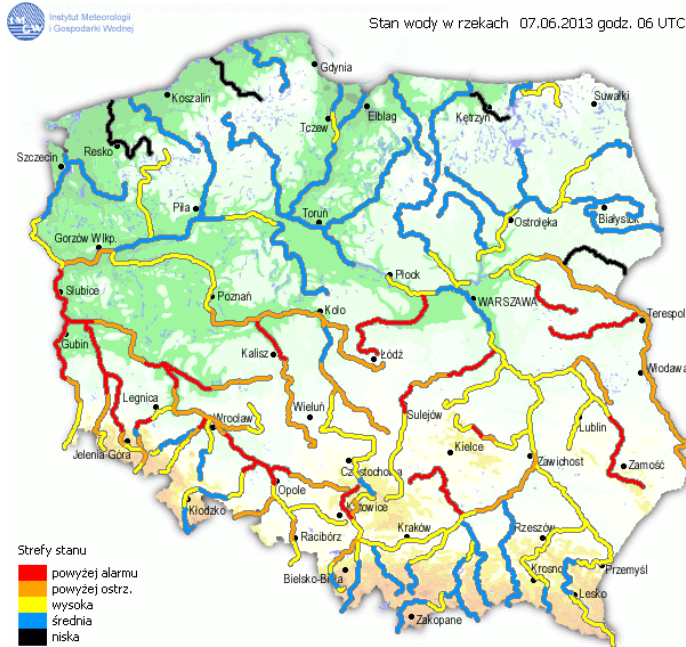

## Prognoza pogody dla Polski na dzień 08.06.2013 r.



## Zagrożenie pożarowe

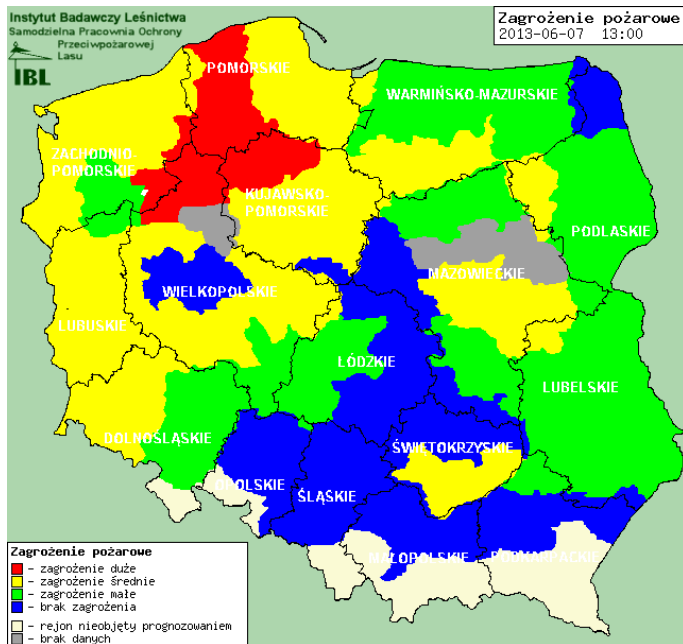

## Dobowa suma opadów

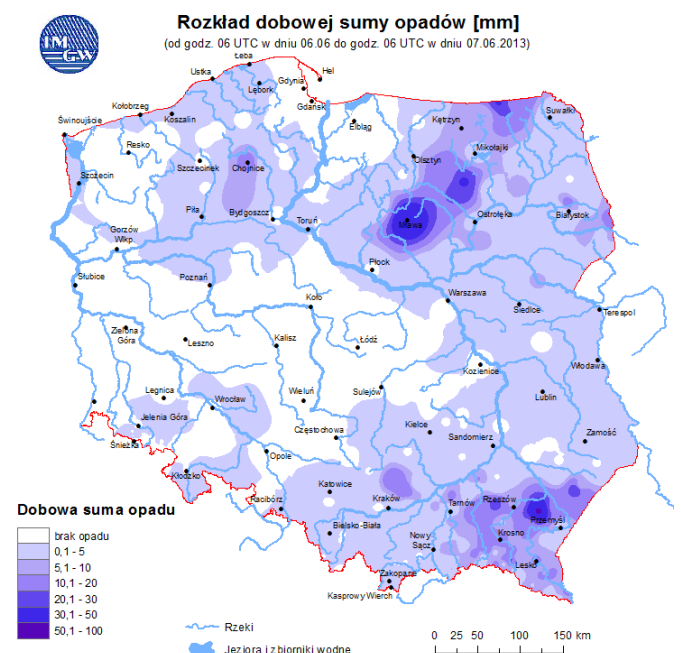

## OSTRZEŻENIA METEOROLOGICZNE

|   |  |
|---|--|
| Zjawisko/stopień zagrożenia             | Burze z gradem/ I stopień  |
| Obszar                                  | województwo mazowieckie  |
| Ważność                                 | od godz. 14:00 dnia 07.06.2013<br>do godz. 23:00 dnia 07.06.2013   |
| Przebieg                                | Przewiduje się wystąpienie burz z opadami gradu, podczas których opady deszczu wyniosą od 15 mm do 30 mm, lokalnie do 40 mm, a wiatr osiągnie w porywach do 70 km/h. Burze będą się powoli przemieszczać ze wschodu na zachód. |
| Prawdopodobieństwo wystąpienia zjawiska | 80%  |

## OSTRZEŻENIA HYDROLOGICZNE

|   |   |
|---|---|
| Zjawisko/stopień zagrożenia             | Wezbranie wód z przekroczeniem stanów ostrzegawczych/ II stopień  |
| Obszar                                  | Wisła (mazowieckie)   |
| Ważność                                 | od godz. 12:00 dnia 07.06.2013<br>do godz. 12:00 dnia 08.06.2013  |
| Przebieg                                | W wyniku przemieszczania się fali wezbraniowej na Wiśle wystąpią dalsze wzrosty poziomu wody w strefie wody dolnej wysokiej - w Kępie Polskiej z przekroczeniem stanu ostrzegawczego. |
| Prawdopodobieństwo wystąpienia zjawiska | 90%   |

## METEOROGRAMY

dla głównych miast województwa mazowieckiego:

### Warszawa

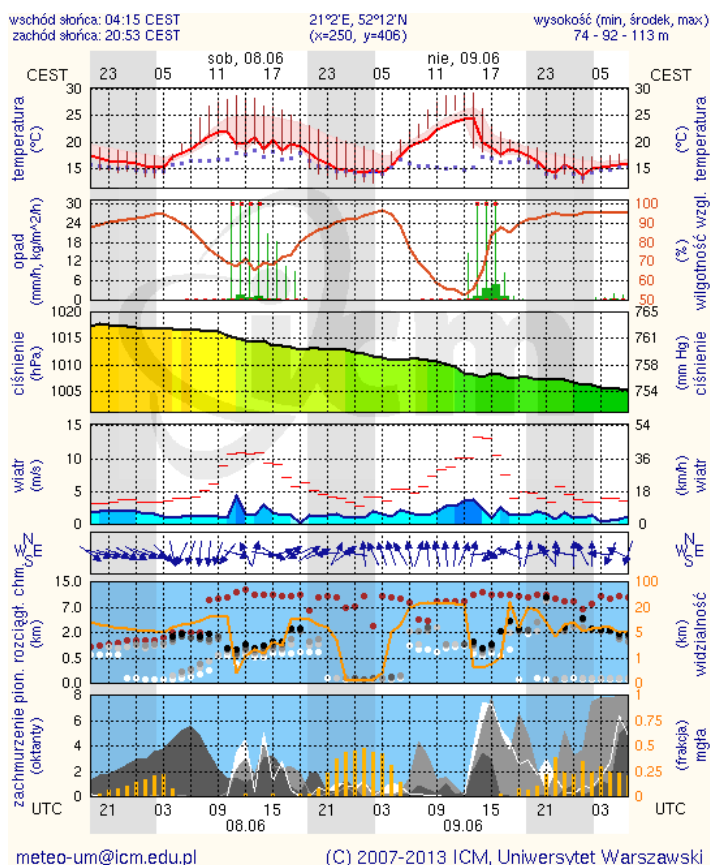

### Radom

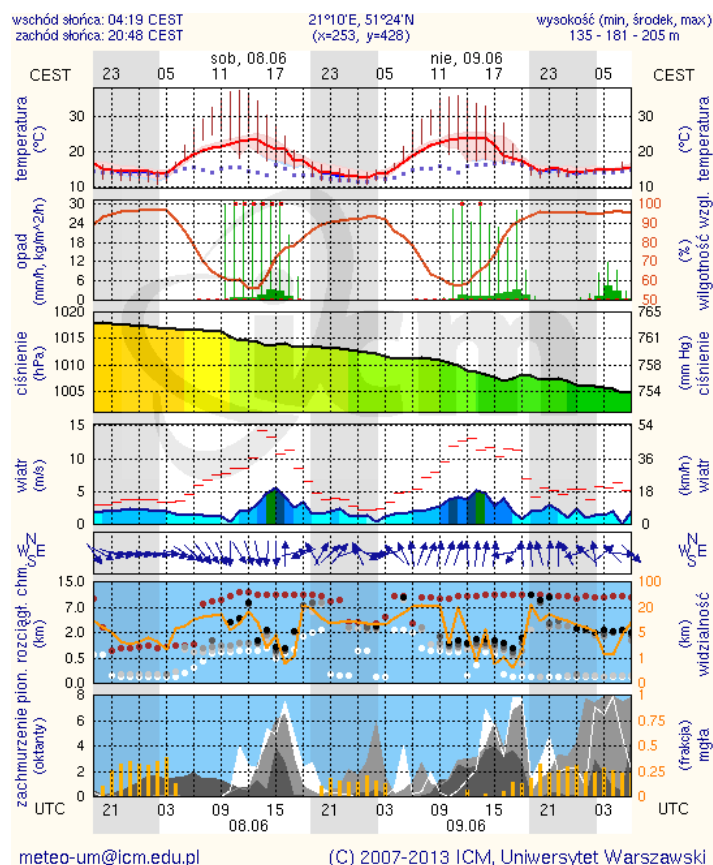

### Płock

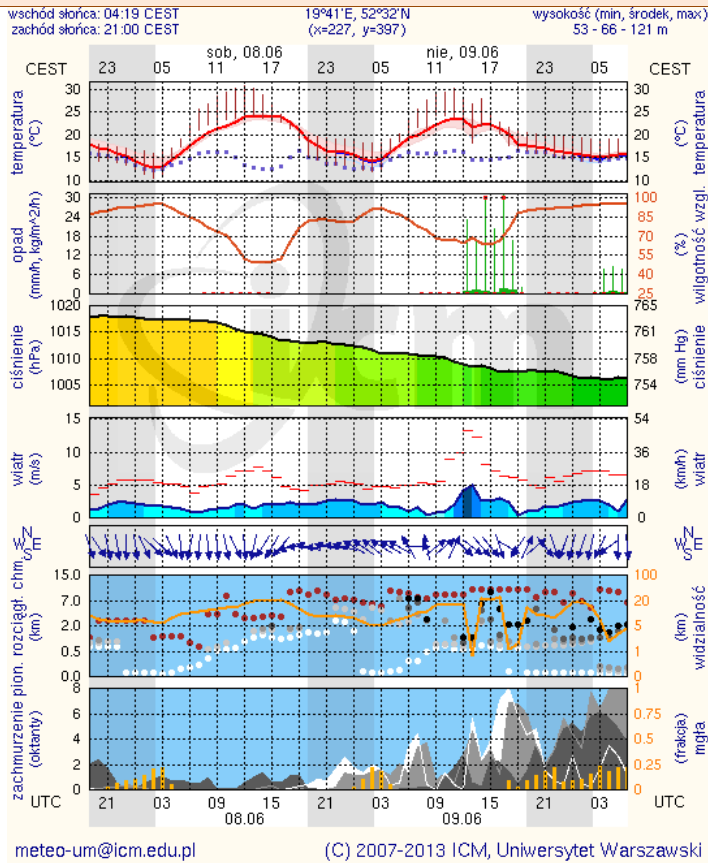

### Ciechanów

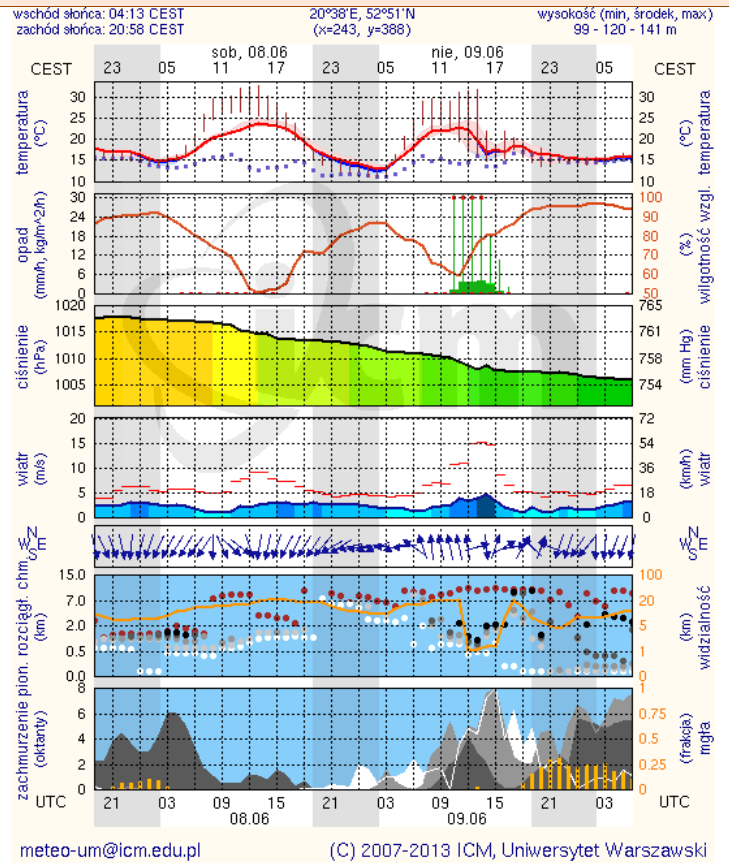

### Ostrołęka

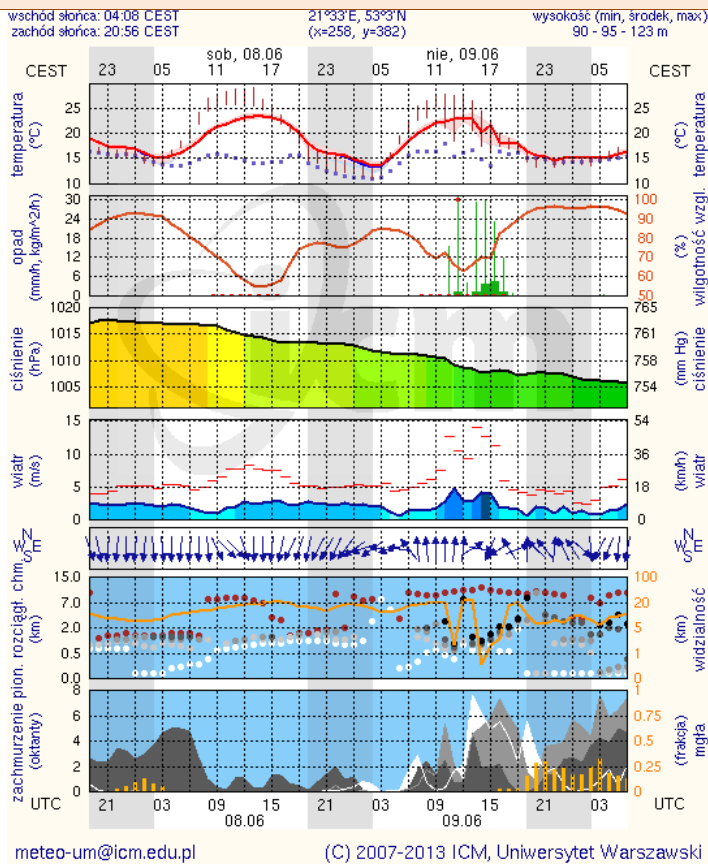

### Siedlce

